



Årsregnskap 2020





Innhold

Oversikter	4
Bevilgningsoversikt – Driftsregnskapet (§5-4)	4
Bevilgningsoversikt – driftsområdene (§5-4)	4
Bevilgningsoversikt – Investering (§5-5)	5
Bevilgningsoversikt – Investeringsplan (§5-5)	6
Økonomisk oversikt etter art – Drift (§5-6)	8
Balanseregnskapet (§5-8).....	9
Oversikt over samlet budsjettavvik og årsavslutningsdisposisjoner – Drift (§5-9)	10
Oversikt over samlet budsjettavvik og årsavslutningsdisposisjoner – Investering (§5-9).....	10
Noter til årsregnskap (§5-10 – §5-15)	11
Regnskapsprinsipper og vurderingsregler	11
Organisasjonskart.....	11
Kommunal virksomhet utenfor kommuneregnskapet – vedtatt eierstrategi	12
1. Endring i arbeidskapital §5-10a.....	13
2. Kapitalkonto §5-10b.....	14
3. Anleggsmidler §5-11a	15
4. Aksjer og andeler i varig eie §5-11b	15
5. Utlån §5-11c.....	16
6. Langsiktig gjeld §5-12a.....	16
7. Avdrag på lån §5-12b.....	16
8. Pensjon §5-12c.....	17
9. Garantiansvar §5-12d	20
10. Bundne fond §5-13a.....	20
11. Selvkostområder §5-13b.....	21
12. Ytelser til ledende personer kommunen §5-13d	25
13. Godtgjørelse til revisor §5-13e	25
14. Spesifikasjon av vesentlige poster §5-15	25
Regnskapene	26
Investeringsregnskap	26
Driftsregnskap	31
Balanseregnskap	101





Oversikter

Bevilgningsoversikt – Driftsregnskapet (§5-4)

	Regnskap 2020	Reg. budsjett 2020	Oppr.budsjett 2020	Regnskap 2019
Rammetilskudd	-228 452 215	-230 092 000	-216 420 000	-207 583 621
Innteks- og formuesskatt	-208 010 969	-210 793 000	-211 530 000	-209 112 135
Eiendomsskatt	-23 204 856	-24 011 000	-24 011 000	-21 847 531
Andre generelle driftsinntekter	-7 924 706	-8 453 000	-17 683 000	-9 167 013
Sum generelle driftsinntekter	-467 592 746	-473 349 000	-469 644 000	-447 710 300
Sum bevilgninger drift, netto	430 178 421	452 661 240	448 856 240	416 742 616
Avskrivninger	25 464 777	25 300 000	25 300 000	24 894 493
Sum netto driftsutgifter	455 643 198	477 961 240	474 156 240	441 637 109
Brutto driftsresultat	-11 949 548	4 612 240	4 512 240	-6 073 190
Renteinntekter	-3 041 647	-3 620 000	-3 620 000	-4 710 212
Utbytte	0	0	0	0
Gevinter og tap på finansielle omløpsmidler	0	0	0	0
Renteutgifter	10 050 381	12 480 000	12 480 000	12 404 948
Avdrag på lån	19 610 902	19 279 000	19 279 000	19 450 593
Netto finansutgifter	26 619 636	28 139 000	28 139 000	27 145 329
Motpost avskrivninger	25 464 777	25 300 000	25 300 000	24 894 493
Netto driftsresultat	-10 794 689	7 451 240	7 351 240	-3 822 354
Disponering eller dekning av netto driftsresultat:				
Bruk av tidligere års regnsk.m. mindreforbruk	-8 508 932	-8 508 932	0	-22 337 812
Overføring til investering	19 843	20 000	0	0
Netto avsetninger til eller bruk av bundne driftsfond	2 188 139	-2 800 000	-2 800 000	268 173
Netto avsetninger til eller bruk av disposisjonsfond	17 095 639	3 837 692	-4 551 240	17 383 061
Dekning av tidligere års merforbruk	0	0	0	0
Sum disponering eller dekning av netto driftsresultat	10 794 689	-7 451 240	-7 351 240	-4 686 578
Fremført til inndekning i senere år	0	0	0	-8 508 932

Bevilgningsoversikt – driftsområdene (§5-4)

Tjenestoområde	Regnskap 2020	Reg. budsjett 2020	Oppr.budsjett 2020	Regnskap 2019
Politisk styring og kontroll	5 160 112	5 694 964	5 789 964	5 986 166
Helse, omsorg og rehabilitering	156 574 620	159 459 240	162 665 240	146 146 107
Oppvekst og levekår	210 209 158	220 798 721	218 520 162	212 405 359
Rådmann m/staber	36 015 723	44 727 219	43 735 747	40 540 961
Miljø, plan og teknikk	31 737 401	36 334 462	32 498 493	26 580 256
Rammer, skatt og finans	-9 518 593	-14 353 366	-14 353 366	-14 916 234
Sum bevilgninger drift, netto*	430 178 421	452 661 240	448 856 240	416 742 615



Bevilgningsoversikt – Investering (§5-5)

	Note	Regnskap 2020	Reg. budsjett 2020	Oppr.budsjet t 2020	Regnskap 2019
Investeringer i varige driftsmidler		19 222 476	18 437 833	235 040 500	15 142 095
Tilskudd til andres investeringer		462 392	460 000	460 000	216 000
Investering i aksjer og andeler i selskaper		1 342 173	1 300 000	1 300 000	1 277 340
Utlån av egne midler		0	0	0	0
Avdrag på lån		0	0	0	0
Sum investeringsutgifter		21 027 040	20 197 833	236 800 500	16 635 435
Kompensasjon for merverdiavgift		-2 175 645	-2 798 833	-21 253 500	-1 981 246
Tilskudd til andre		-4 083 745	-1 853 000	-78 453 000	-8 346 750
Salg av varige driftsmidler	14	-1 725 000	0	0	-480 000
Salg av finansielle anlegsmidler		0	0	0	0
Utdeling fra selskaper		0	0	0	0
Mottatte avdrag på utlån av egne midler		-15 000	0	0	0
Bruk av lån		-14 194 621	-14 226 000	-125 394 000	-22 976 961
Sum investeringsinntekter		-22 194 011	-18 877 833	-225 100 500	-33 784 957
Videreutlån		-11 449 239	-20 000 000	-10 000 000	0
Bruk av lån til videreutlån		11 449 239	20 000 000	10 000 000	12 183 051
Avdrag på lån til videreutlån	7	8 519 027	2 600 000	2 600 000	3 772 977
Mottatte avdrag på videreutlån	7	-11 401 420	-2 600 000	-2 600 000	-8 527 376
Netto utgifter videreutlån		-2 882 393	0	0	7 428 652
Overføring fra drift		-19 843	-20 000	0	0
Netto avsetninger til eller bruk av bundne investeringsfond	10	4 054 207	0	-400 000	12 771 459
Netto avsetninger til eller bruk av ubundet investeringsfond		15 000	-1 300 000	-11 300 000	-3 050 589
Dekning av tidligere års udekket beløp		0	0	0	0
Sum overføringer fra drift og netto avsetninger		4 049 363	-1 320 000	-11 700 000	9 720 870
Fremført til inndekning i senere år (udekket beløp)		0	0	0	0



Bevilgningsoversikt – Investeringsplan (§5-5)

	Ansvarlig virksomhet	Regnskap 2020	Reg. budsjett 2020	Oppr.budsjett 2020
Råde Kirkelige Fellestråd:				
Rehabilitering av Råde kirke	150	460 000	460 000	460 000
Rådmann og staber				
EK innskudd KLP	150	1 253 153	1 300 000	1 300 000
IKT-investeringer - Generelle (omfatter flere områder)	151	1 585 482	2 375 000	2 737 500
Digitalisering av arkiv - Teknisk	151	-	1 675 000	2 500 000
Digitaliseringsprosjekt i oppvekst, helse og IKT	151	714 569	781 250	937 500
Velferdsteknologi	140	-	-	500 000
Bilflåte	160	115 028	125 000	125 000
Oppvekstadministrativt system	151	229 743	500 000	-
Østfold Energi AS	150	89 000	-	-
Radio Øst AS	150	20	-	-
Familie				
Kunstgressbane Saltnes	155	-	-	187 500
Skatepark Saltnes	155	-	-	500 000
Selvbetjent/Meråpent bibliotek	155	37 997	38 750	
Helsehuset Råde:				
Rehabilitering garderobe	160	164 759	200 000	200 000
Varmepumper/kjøleagregat	160	162 902	162 500	162 500
Rehabilitering kjøkken Rød og Orange	160	417 377	437 500	437 500
Modul Ressursstyring	151	24 804	25 000	-
Lås & beslag + adgangskontroll	160	848 461	875 000	875 000
Teknisk:				
Karlshusskogen: Tur-/skiløype og HC-tilpasset turvei	160	553 543	812 500	3 125 000
Tiltaksplan for Karlshusskogen	160	-	-	-
Tiltak Elingstranda	160	-	-	-
Tiltak Moltemyra	160	-	-	1 250 000
Ny brygge på Sletterøyene	160	-	-	-
Handicaptilpasset brygge langs kysten	160	278 750	297 500	436 250
Nærmiljøanlegg Missingen 2	160	13 912	-	1 500 000
Solskjerming Klokkegården barnehage	160	282 149	231 250	312 500
Oppmålingsutstyr - GPS	160	186 250	218 750	218 750
KomTek og GisLine	160	-	-	200 000
Eiendomsutvikling	160	-	-	10 000 000
Boliger for mennesker med nedsatt funksjonsevne	160	-	-	625 000
Rehabilitering av uteareal/parkering v/rådhuset	160	-	-	375 000
Spetalen skole	160	127 800	125 000	5 625 000
Langhus Kulturhus	160	-	-	-
Renholdsmaskiner	160	-	200 000	200 000
Nytt kontorlokale Nor Gård	160	-	-	3 000 000
Ladestasjoner for kommunale biler	160	-	375 000	500 000
Trygg sykkelparkering	160	-	-	-
Elsykel i tjeneste	160	-	-	-
Forprosjekt - Øvre Langbråten	160	-	-	1 000 000
Forprosjekt - Nytt sykehjemsbygg	160	-	-	625 000
Radontiltak	160	-	-	1 250 000
Fyringsanlegg	160	385 501	250 000	-
Tilfluktsrom	160	4 375	-	-
Salg Fasanveien 16	160	87 766	-	-



	Ansvarlig virksomhet	Regnskap 2020	Reg. budsjett 2020	Oppr.budsjett 2020
<u>Vei:</u>				
Opparbeidelse av parkering ved pumpestomb	160	-	-	125 000
Asfaltering av kommunale veier	160	535 091	625 000	625 000
Nye målere gatelys	160	1 512 998	1 187 500	2 875 000
Ny hjullaster	160	1 259 917	1 267 500	2 125 000
Ny gressklipper	160	268 750	312 500	312 500
G/S vei (Tomb-Karlshus inkl kjøp av grunn)	160	-	-	27 500 000
Vei/vann/avløp: Bil driftsleder	160	299 374	303 333	437 500
Kommunal infrastruktur Strømmesåsen	160	3 119 776	2 115 000	73 838 000
Trafikksikkerhetsplan - Skråtorpveien	160	407 066	250 000	1 625 000
Trafikksikkerhetsplan - Evertsveien	160	-	-	1 125 000
Trafikksikkerhetsplan - Skoleveien	160	-	-	187 500
<u>Vann:</u>				
Enebekk	160	337 751	295 000	7 875 000
Ny vannledning Odinsvei, Torsvei og Øvre og Nedre Tingvei	160	-	-	2 800 000
Vannmålere i knutepunkt - detektering av lekkasjer	160	-	-	470 000
Vannbasseng i Saltnes	160	-	-	8 700 000
Kommunalt vann for Oven, Fuglevik, Helgerød og Tasken	160	632 106	440 000	14 520 000
Kommunalt vann Tomb Brygge - Akerbekken / Fv116	160	1 602 122	450 000	4 150 000
Skråtorpveien - Strømmesåsen	160	218 400	172 000	1 710 000
Stømshaugfeltet 560 meter fra Baldersvei langs Lokes vei til Strømshaugveien 18	160	-	-	1 750 000
Tak vanntårn i Karlshus	160	60 213	40 000	900 000
<u>Avløp:</u>				
Kommunalt spillvann for Oven, Fuglevik, Helgerød og Tasken	160	657 290	410 000	18 930 000
Kommunalt spillvannsledninger, TombBrygge-Akerbekken / Fv116	160	1 576 874	430 000	6 680 000
Skråtorpveien - Strømmesåsen	160	208 480	160 000	1 710 000
Stømshaugfeltet 450 meter fra Sarpsborgveien til Balders vei og 560 meter fra Baldersvei langs Lokes vei til Strømshaugveien 18	160	-	-	3 150 000
Enebekk	160	307 491	275 000	7 875 000
Kombikummer stensrødfeltet	160	-	-	100 000
Overløp pumpestasjon - Makrellrød	160	-	-	920 000
Oppgradering av driftsovervåkingsanlegg	160	-	-	400 000
Fornyelse av 150m ledning ved Missingmyr	160	-	-	320 000
450 m vann og spillvannsledning fra sarpsborgveien til strømshaugfeltet	160	-	-	1 900 000
SUM INVESTERINGER		21 027 040	20 197 833	236 800 500



Økonomisk oversikt etter art – Drift (§5-6)

	Note	Regnskap 2020	Reg. budsjett 2020	Oppr.budsjett 2020	Regnskap 2019
Rammetilskudd		-228 452 215	-230 092 000	-216 420 000	-207 583 621
Innteks- og formuesskatt		-208 010 969	-210 793 000	-211 530 000	-209 112 135
Eiendomsskatt		-23 204 856	-24 011 000	-24 011 000	-21 847 531
Andre skatteinntekter		-12 672	0	0	-12 672
Andre overføringer og tilskudd fra staten	14	-7 703 034	-8 244 000	-17 474 000	-9 154 341
Andre overføringer og tilskudd fra andre		-95 247 881	-66 680 285	-57 910 285	-97 175 859
Brukerbetalinger		-17 971 689	-16 976 000	-18 011 000	-19 731 070
Salgs- og leieinntekter		-37 655 333	-38 724 215	-38 814 215	-38 988 566
Sum driftsinntekter		-618 258 649	-595 520 500	-584 170 500	-603 605 795
Lønnsutgifter	12,14	299 838 386	292 270 477	292 768 985	297 287 332
Sosiale utgifter	8	72 717 656	77 173 843	77 248 335	77 506 789
Kjøp av varer og tjenester	13,14	178 774 350	175 886 467	162 059 467	170 833 524
Overføringer og tilskudd til andre		29 513 932	29 501 953	31 305 953	27 010 467
Avskrivninger	3	25 464 777	25 300 000	25 300 000	24 894 493
Sum driftsutgifter		606 309 101	600 132 740	588 682 740	597 532 605
Brutto driftsresultat		-11 949 548	4 612 240	4 512 240	-6 073 190
Renteinntekter		-3 038 047	-3 620 000	-3 620 000	-4 710 212
Utbytte		-3 600	0	0	0
Gevinter og tap på finansielle omløpsmidler		0	0	0	0
Renteutgifter		10 050 381	12 480 000	12 480 000	12 404 948
Avdrag på lån	7	19 610 902	19 279 000	19 279 000	19 450 593
Netto finansutgifter		26 619 636	28 139 000	28 139 000	27 145 329
Motpost avskrivninger	3	25 464 777	25 300 000	25 300 000	24 894 493
Netto driftsresultat		-10 794 689	7 451 240	7 351 240	-3 822 354
Disponering eller dekning av netto driftsresultat:					
Bruk av tidligere års regnsk.m. mindreforbruk		-8 508 932	-8 508 932		-22 337 812
Overføring til investering		19 843	20 000	0	0
Netto avsetninger til eller bruk av bundne driftsfond	10,11	2 188 139	-2 800 000	-2 800 000	268 173
Netto avsetninger til eller bruk av disposisjonsfond		17 095 639	3 837 692	-4 551 240	17 383 061
Dekning av tidligere års merforbruk		0	0	0	0
Sum disponering eller dekning av netto driftsresultat		10 794 689	-7 451 240	-7 351 240	-4 686 578
Fremført til inndekning i senere år		0	0	0	-8 508 932



Balanseregnskapet (§5-8)

	Note	Regnskap 2020	Regnskap 2019
EIENDELER			
A. Anleggsmidler		1 332 101 240	1 291 684 972
I. Varige driftsmidler		637 921 609	647 254 633
Faste eiendommer og anlegg	3	611 983 732	622 573 350
Utstyr, maskiner og transportmidler	3	25 937 877	24 681 283
II. Finansielle anleggsmidler		85 564 827	84 097 744
Aksjer og andeler	4	16 407 219	15 090 846
Obligasjoner		-	-
Utlån	5	69 157 608	69 006 898
III. Immaterielle eiendeler		-	-
IV. Pensjonsmidler	8	608 614 805	560 332 595
B. Omløpsmidler		241 105 829	231 766 350
I. Bankinnskudd og kontanter		168 179 552	161 483 728
II. Finansielle omløpsmidler		-	-
1. Aksjer og andeler		-	-
2. Obligasjoner		-	-
3. Sertifikater		-	-
4. Derivater		-	-
III. Kortsiktige fordringer		72 926 276	70 282 622
1. Kundefordringer		42 200 673	36 049 068
2. Andre kortsiktige fordringer	14	-	-
3. Premieavvik	8	30 725 603	34 233 554
Sum eiendeler		1 573 207 069	1 523 451 322
EGENKAPITAL OG GJELD			
C. Egenkapital		307 889 951	233 615 844
I. Egenkapital drift		80 670 578	69 895 732
1. Disposisjonsfond		63 943 147	46 847 508
2. Bundne driftsfond	10,11	16 727 430	14 539 292
3. Merforbruk i driftsregnskapet		-	-
4. Mindreforbruk i driftsregnskapet		-	8 508 932
II. Egenkapital investering		32 793 525	28 724 318
1. Ubundet investeringsfond		21 755 220	21 740 220
2. Bundne investeringsfond	10	11 038 305	6 984 098
3. Udekket beløp i investeringsregnskapet		-	-
III. Annen egenkapital		194 425 849	134 995 794
1. Kapitalkonto		193 881 763	134 451 708
2. Prinsippendringer som påvirker arbeidskapitalen drift		544 086	544 086
3. Prinsippendringer som påvirker arbeidskapitalen investering		-	-
D. Langsiktig gjeld		1 188 404 127	1 213 061 774
I. Lån		559 940 640	568 070 569
1. Gjeld til kredittinstitusjoner	6	559 940 640	568 070 569
2. Obligasjonslån		-	-
3. Sertifikatlån		-	-
II. Pensjonsforpliktelse	8	628 463 487	644 991 205
E. Kortsiktig gjeld		76 912 991	76 773 704
I. Kortsiktig gjeld		76 912 991	76 773 704
1. Leverandørgjeld		19 824 079	-
2. Likviditetslån		-	-
3. Derivater		-	-
4. Annen kortsiktig gjeld		54 750 972	72 940 899
5. Premieavvik	8	2 337 939	3 832 805
Sum egenkapital og gjeld		1 573 207 069	1 523 451 322
F. Memoriakonti		-	-
I. Ubrukte lånemidler		50 184 653	55 828 513
II. Andre memoriakonti		3 774 826	4 264 119
III. Motkonto for memoriakontiene		-	60 092 632



Oversikt over samlet budsjettavvik og årsavslutningsdisposisjoner – Drift (§5-9)

Tekst	Regnskap 2020
Netto driftsresultat	10 794 689
Sum budsjettdisposisjoner	2 463 258
Årets budsjettavvik (mer- eller mindreforbruk før strykninger)	13 257 947
Strykning av brukt av disposisjonsfond	-5 271 240
Mer- eller mindreforbruk etter strykninger	7 986 707
Avsetning av mindreforbruk etter strykninger til disposisjonsfond	-7 986 707
Fremført til inndeckning i senere år (merforbruk).	0

Oversikt over samlet budsjettavvik og årsavslutningsdisposisjoner – Investering (§5-9)

Tekst	Regnskap 2020
Sum investeringsutgifter, investeringsinntekter og netto utgifter videreutlån	4 080 742
Sum budsjettdisposisjoner	-2 796 210
Årets budsjettavvik (udekket eller udisponert beløp før strykninger)	1 284 532
Strykning av bruk av lån	-31 379
Strykning av bruk av ubundet investeringsfond	-1 253 153
Udisponert beløp etter strykninger	0
Avsetning av udisponert beløp etter strykninger til ubundet investeringsfond	0
Fremført til inndeckning i senere år (udekket beløp).	0



Noter til årsregnskap (§5-10 – §5-15)

Regnskapsprinsipper og vurderingsregler

Kommuneregnskapet er finansielt orientert, og skal vise all tilgang på og bruk av midler i året. Inntekter og utgifter skal tidsmessig plasseres i det året som følger av anordningsprinsippet. Anordningsprinsippet betyr at alle kjente utgifter og inntekter i løpet av året som vedrører kommunens virksomhet skal fremgå av drifts- eller investeringsregnskapet i året enten de er betalt eller ikke.

Regnskapet er avlagt i henhold til god kommunal regnskapsskikk, herunder kommunale regnskapsstandarder (KRS) utgitt av Foreningen for god kommunal regnskapsskikk (GKRS).

Organisasjonskart

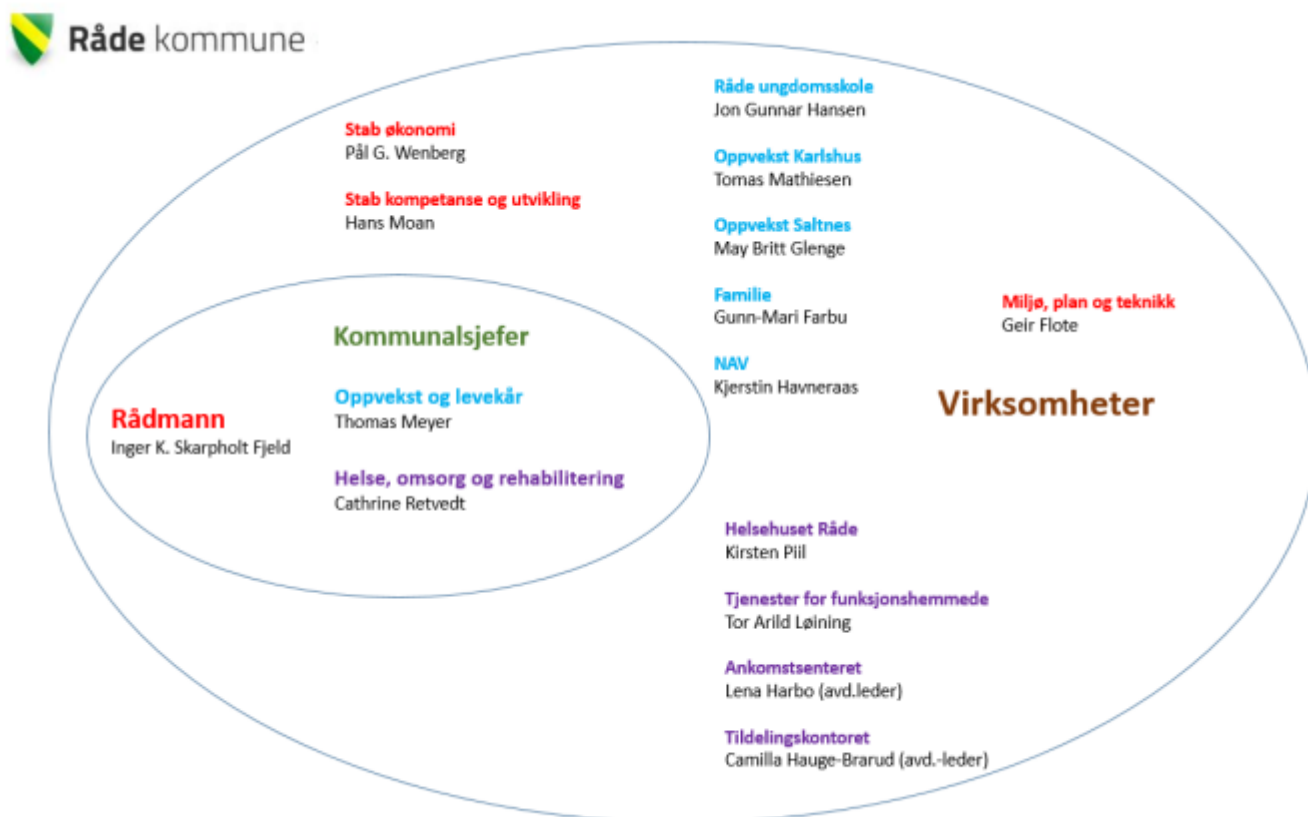

Kommunal virksomhet utenfor kommuneregnskapet – vedtatt eierstrategi

Ansvarlig leverandør	Område	Type selskap
Inspiria Science Center	Vitenskap for barn og unge	Aksjeselskap
Mosseregionens næringsutvikling	Mosseregionens næringsutvikling	Aksjeselskap
Personalpartner AS	Arbeidstiltak / hjelpemiddelformidling	Aksjeselskap
Unikom AS	Kvalifisering av yrkeshemmede aktører	Aksjeselskap
Frivilligsentralen i Råde	Koordinering av frivillig arbeid	Forening/lag/ innretning
Jernbaneforum Øst	Interesseorganisasjon for Østfoldbanens østre	Forening/lag/ innretning
Svinesundkomiteen	Grensesamarbeid Norsk - Svensk side sør i Norge	Forening/lag/ innretning
Driftsassistansen i Østfold IKS	Drift av vann og avløpsanlegg	IKS
Krisesenteret i Moss IKS	Krisesenter for kvinner	IKS
MOVAR	Vannforsyning, avløpsrensing, renovasjon, Brann	IKS
Østfold Interkommunale arkivselskap	Østfold Interkommunale arkivselskap	IKS
Østfold Kommunerevisjon IKS	Revisjonstjenester	IKS
ACT-samarbeid	Helsetilbud - Spesialisttilbud til folk med alvorlige sinnslidelser	Interkommunalt samarbeid
Fagråd for ytre Oslofjord	Forum for ytre Oslofjord	Interkommunalt samarbeid
Oslo Kommune	Osloregionen - samarbeid kommuner og fylker i Osloregionen	Interkommunalt samarbeid
Oslofjordens Friluftsråd (OF)	Forvaltning av off. friområder O.fjorden	Interkommunalt samarbeid
Vannområdeutvalget Glomma syd for Øyeren, Rakkestad kommune	Vannforvaltning- oppfølging av Vanndirektivet	interkommunalt samarbeid
Vannområdeutvalget MORSA	Vannforvaltning- oppfølging av Vanndirektivet	Interkommunalt samarbeid
Østfold kontrollutvalgsekretariat	Samarbeidstiltak for kontrollutvalg	Interkommunalt samarbeid
Guld Korn SA	Felles satsning på mat og drikke i Østfold	Samvirkeforetak
Karlshus boligstiftelse	Borettslag - tildelingsrett	Stiftelse
Råde boligstiftelse	Borettslag - tildelingsrett	Stiftelse
Fredrikstad Kommune	Interkommunalt samarbeid mot akutt forurensning	Vertskommunesamarbeid
Krise- og incestsenteret i Fredrikstad	Krisesenter for menn	Vertskommunesamarbeid
Legevakt	Legevaktstjenester	Vertskommunesamarbeid
Moss kommune	Miljørettet helsevern	Vertskommunesamarbeid
Mosseregionen lokalmedisinske senter	Øyeblikkelig hjelp, døgntilbud	Vertskommunesamarbeid
Moss kommune	Felles kartserver i Vansjøregionen	Vertskommunesamarbeid
Moss kommune	Landbruksforvaltningen	Vertskommunesamarbeid
Skjærgårdstjenesten v/Oslofjordens Friluftsråd	Forvaltning av off. friområder O.fjorden	Vertskommunesamarbeid

Avsluttet 31/12-19

Eierskap som mangler i vedtatt eierstrategi

Ansvarlig leverandør	Område	Type Selskap
Galleri F15 1 aksje		Aksjeselskap
Biblioteksentralen		Samvirkeforetak
Viken Skog SA (andeler)		Samvirkeforetak
Kommunal landspensjonskasse (KLP)	Pensjonskasse	Gjensidig forsikringsselskap
Østfold Energi AS		Aksjeselskap
Radio Øst AS		Aksjeselskap



1. Endring i arbeidskapital §5-10a

Balanseregnskapet :	31.12.	01.01.	Endring
2.1 Omløpsmidler	241 105 829	231 766 350	
2.3 Kortsiktig gjeld	-76 912 991	-76 773 704	
Arbeidskapital	164 192 838	154 992 646	9 200 192

Drifts- og investeringsregnskapet :	Beløp
Driftsregnskapet	
Sum driftsutgifter	580 844 324
Sum driftsinntekter	-618 258 649
Netto finansutgifter	26 619 636
Netto driftsresultat	-10 794 689
Investeringsregnskapet	
Sum investeringsutgifter	21 027 040
Sum investeringsinntekter	-22 194 011
Netto utgifter videreutlån	-2 882 393
Netto utgifter i investeringsregnskapet	-4 049 363
Netto tilgang/bruk i drifts- og investeringsregnskapet	14 844 053
Endring ubrukte lånemidler (økning +/-reduksjon-)	-5 643 860
Endring i regnskapsprinsipp ført direkte mot egenkapital	0
Endring arbeidskapital i drifts- og investeringsregnskapet	9 200 192
Differanse (forklares nedenfor)	0



2. Kapitalkonto §5-10b

Saldo 01.01.	134 451 708
Økning av kapitalkonto (kreditposterings)	
Aktivering av fast eiendom og anlegg	10 001 899
Reversert nedskrivning av fast eiendom og anlegg	0
Aktivering av utstyr, maskiner og transportmidler	6 209 177
Kjøp av aksjer og andeler	89 020
Reversert nedskrivning av aksjer og andeler	94 250
Utlån	11 685 037
Aktivert egenkapitalinnskudd pensjonskasse	1 253 153
Avdrag på eksterne lån	28 129 929
Økning pensjonsmidler	53 617 132
Reduksjon pensjonsforpliktelser	16 527 718
Reduksjon av kapitalkonto (debetposterings)	
Avgang fast eiendom og anlegg	0
Av- og nedskrivning av fast eiendom og anlegg	20 591 517
Avgang utstyr, maskiner og transportmidler	45 033
Av- og nedskrivning av utstyr, maskiner og transportmidler	4 907 550
Avgang aksjer og andeler	0
Nedskrivning av aksjer og andeler	120 050
Avdrag på utlån	11 534 328
Avskrivning utlån	0
Reduksjon egenkapitalinnskudd pensjonskasse	0
Bruk av midler fra eksterne lån	25 643 860
Reduksjon pensjonsmidler	0
Økning pensjonsforpliktelser	5 334 922
Urealisert kurstap utenlandslån	0
Saldo 31.12.	193 881 763



3. Anleggsmidler §5-11a

	IT-utstyr, kontor- maskiner	Anleggs- maskiner mv.	Brannbiler, tekniske anlegg	Boliger, skoler, veier	Adm.bygg, sykehjem mv.	Tomte- områder	SUM
Anskaffelseskost 01.01.2020	16 934 578	25 363 648	5 575 485	660 797 208	144 194 584	2889591	855 755 094
Årets tilgang	2 669 626	2 409 796	3 320 916	7 224 227	586 511	0	16 211 076
Årets avgang	0	-45 033	0	0	0	0	-45 033
Anskaffelseskost 31.12.2020	19 604 204	27 728 411	8 896 401	668 021 435	144 781 095	2 889 591	871 921 137
Akk avskrivninger 31.12	-11 659 712	-10 326 122	-1 481 214	-162 656 464	-47 841 727	0	-233 965 239
Netto akk. og rev. nedskrivninger							0
Akk. avskr. og nedskr. 31.12.							0
Bokført verdi pr. 31.12.2020	7 944 493	17 402 289	7 415 187	505 330 681	96 939 367	2 889 591	637 921 608
Årets avskrivninger	-2 507 129	-2 527 282	-240 883	-17 305 591	-2 883 892	0	-25 464 777
Årets nedskrivninger	0	0	0	-34 290	0	0	-34 290
Årets reverserte nedskrivninger	0	0	0	0	0	0	0
Tap ved salg av anleggsmidler	0	13 783	0	0	0	0	13 783
Gevinst ved salg av anleggsmidler	0	0	0	0	0	0	0
Økonomisk levetid	5 år	10 år	20 år	40 år	50 år		
Avskrivningsplan	Lineær	Lineær	Lineær	Lineær	Lineær	Ingen avskr.	

4. Aksjer og andeler i varig eie §5-11b

Selskapets navn	Balansekonto	Antall	Pålydende	Balanseført verdi 31.12.2020	Balanseført verdi 01.01.2020
Galleri F15 AS	221200010	1	10 000	10 000	10 000
Biblioteksentralen	221200020	5	300	1 500	1 500
Fredrikstad og omegn BBL	221200025	0	0	0	50
Viken skog	221200035	12000	10	120 000	120 000
Unikom AS	221200040	137	1 000	137 000	56 750
Mosserregionens næringsutvikling	221200071	6	1 000	6 000	6 000
Karlshus Boligstiftelse	221200075	0	0	0	120 000
Inspira Eiendom AS	221200080	33	5	165	165
Østfold Energi AS	221200081	89	1 000	89 000	0
Radio Øst AS	221200082	1	20	20	0
Personalpartner AS	221200083	140	100	14 000	0
KLP egenkapitalinnskudd- Felles	221550000	1	13 614 940	13 614 940	12 606 539
KLP egenkapitalinnskudd - Sykepleiere	221550002	1	2 414 594	2 414 594	2 169 842
Sum				16 407 219	15 090 846

Vi har i 2020 foretatt en total gjennomgang av kommunens aksjer og andeler.

I gjennomgangen ble det avdekket at andelene i Fredrikstad Boligbyggelag og Karlshus boligstiftelse ikke er reelle andeler og skal av den grunn ikke stå i kommunens balanse. Disse andelene er nedskrevet og tatt ut av balansen

Kommunens andeler i Personalpartner var ikke registrert i balansen og Unikom var registrert med for lav verdi. Dette er korrigert.

Aksjer i Østfold Energi AS og Radio Øst AS er mottatt i 2020.



5. Utlån §5-11c

Utlånt til	Utestående 31.12.	Utestående 01.01.	Tap på hovedstol	Tap på løpte renter mv.	Samlet tap
Utlån finansiert med innlån					
Boligsosiale formål (startlån)	67 536 155	67 488 336	0	0	0
	0	0	0	0	0
	0	0	0	0	0
Sum lånefinansierte utlån	67 536 155	67 488 336	0	0	0
Utlån finansiert med egne midler					
Effata	120 000	135 000	0	0	0
Utlån sosiale lån	1 501 452	1 383 562	0	0	0
	0	0	0	0	0
	0	0	0	0	0
	0	0	0	0	0
Sum egenfinansierte utlån	1 621 452	1 518 562	0	0	0
Sum	69 157 608	69 006 898	0	0	0

6. Langsiktig gjeld §5-12a

Lånesaldo 31.12.2020	Kommune- kassen	Konsolidert årsregnskap	Gj.snittlig løpetid (år)	Gj.snittlig rente
Lån til egne investeringer	473 351 418	0	30	1,24 %
Lån til andres investeringer	0	0	0	0
Lån til innfrielse av kausjoner	0	0	0	0
Lån til videreutlån	86 589 222	0	30	0,80 %
Sum bokført langsiktig gjeld	559 940 640	0		
<i>Herav finansielle leieavtaler</i>	<i>0</i>	<i>0</i>		
Lån som forfaller i 2021	0	0		
Herav lån som må refinansieres	0	0		

Fordeling av langsiktig gjeld etter rentebetingelser	Langs.gjeld 31.12.2020	Gj.sn. rente
Langsiktig gjeld med fast rente :	168 630 770	2,35 %
Langsiktig gjeld med flytende rente :	391 309 870	0,85 %

7. Avdrag på lån §5-12b

Avdrag på lån til investeringer i varige driftsmidler

Forholdet mellom betalte avdrag om minimumsavdrag	2020	2019
Sum avskrivninger i året	25 464 777	24 894 493
Sum lånegjeld pr 1.1.	494 592 174	514 154 397
Avskrivbare anleggsmidler pr. 1.1	644 365 041	655 595 929
Bergnet minimumsavdrag	19 545 876	15 540 924
Utgiftsførte avdrag i driftsregnskapet	19 610 902	19 262 223
Avvik	-65 026	-3 721 299

Minimumsavdrag ble tidligere beregnet etter regnearkmodellen. Etter ny kommunelov er ikke lengre denne beregningen tillatt. Beregning etter ny kommunelov har gitt en økning av minimumsavdraget på ca 4.000.000 kr.



Avdrag på lån til videre utlån og forskotteringer

	2020	2019
Mottatte avdrag på startlån	11 401 420	8 512 376
Utgiftsførte avdrag i investeringsregnskapet	2 527 264	2 520 613
Avsetning til/bruk av avdragsfond	8 874 156	5 991 763
Saldo avdragsfond 31.12.	8 874 156	5 991 763

Kr 8 874 156 er sendt Husbanken til nedbetaling av gjeld i februar 2021.

8. Pensjon §5-12c

Generelt om pensjonsordningene i kommunen

Kommunen har kollektive pensjonsordninger i Kommunal Landspensjonskasse (KLP) og Statens pensjonskasse (SPK) som sikrer ytelsesbasert pensjon for de ansatte.

Pensjonsordningen omfatter alders-, uføre-, ektefelle-, barnpensjon samt AFP/tidligpensjon og sikrer alders- og uførepensjon med samlet pensjonsnivå på 66% sammen med folketrygden. Pensjonene samordnes med utbetaling fra NAV.

Premiefond

Premiefondet er et fond for tilbakeført premie og overskudd. Eventuelle midler på premiefondet kan bare brukes til fremtidig premiebetaling. Premiefondet fremgår ikke av kommuneregnskapet, men bruk av fondet reduserer faktisk betalte pensjonspremier.

	2020	2019
Innestående på premiefond 01.01.	3 534 344	4 453 041
Tilført premiefondet i løpet av året	1 396 207	3 534 341
Bruk av premiefondet i løpet av året	3 526 782	4 453 038
Innestående på premiefond 31.12.	1 403 769	3 534 344

Regnskapsføring av pensjon

Etter § 3-5 og § 3-6 i årsregnskapsforskriften skal driftsregnskapet belastes med pensjonskostnader som er beregnet ut fra langsiktige forutsetninger om avkastning, lønnsvekst og G-regulering. Pensjonskostnadene beregnes på en annen måte enn pensjonspremien som betales til pensjonsordningen, og det vil derfor normalt være forskjell mellom disse to størrelsene. Forskjellen mellom betalt pensjonspremie og beregnet pensjonskostnad betegnes premieavvik, og skal inntekts- eller utgiftsføres i driftsregnskapet. Premieavviket tilbakeføres igjen neste år/med 1/7 per år for premieavvik oppstått i 2014 eller senere, med 1/10 per år for premieavvik oppstått fra 2011 til 2013 og med 1/15 per år for premieavvik oppstått fra 2002 til 2010.

Dersom kommunen har endret amortiseringsperiode i regnskapsåret, skal virkningen av denne endringen opplyses om dersom den er vesentlig for å vurdere økonomisk utvikling og stilling.

Regnskapsføringen av pensjon innebærer et unntak fra de grunnleggende prinsippene for kommuneregnskapet om at alle kjente utgifter og inntekter i året skal tas med i årsregnskapet for vedkommende år (kl § 14-6, 2. ledd nr c). Regnskapsføringen av premieavvik og amortisering av premieavvik har hatt innvirkning på netto driftsresultat i 2020 ved at regnskapsførte pensjonsutgifter er kr 1 764 316,- høyere enn faktisk betalte pensjonspremier.

Bestemmelsene innebærer også at beregnede pensjonsmidler og pensjonsforpliktelser er oppført i balansen som henholdsvis anleggsmidler og langsiktig gjeld.



Økonomiske forutsetninger for beregning av pensjonskostnaden	KLP	SPK
Forventet avkastning pensjonsmidler	4,00 %	3,50 %
Diskonteringsrente	3,50 %	3,50 %
Forventet årlig lønnsvekst	2,48 %	2,48 %
Forventet årlig G-regulering	2,48 %	2,48 %
Forventet årlig pensjonsregulering	1,71 %	

Spesifikasjon av samlet pensjonskostnad, premieavvik pensjonsforpliktelser og estimataavvik

KLP

Pensjonskostnad og premieavvik		2020	2019
	Årets pensjonsopptjening, nåverdi	25 914 696	26 595 640
	Rentekostnad av påløpt pensjonsforpliktelse	18 885 027	21 292 920
	Forventet avkastning på pensjonsmidlene	-20 684 702	-20 640 445
	Adminstrasjonskostnad	1 567 202	1 546 935
A	Beregnet netto pensjonskostnad (inkl. adm)	25 682 223	28 795 050
B	Forfalt pensjonspremie (inkl. adm.kostnader)	29 932 490	37 158 209
C	Årets premieavvik (B-A)	4 250 267	8 363 159

Pensjonsutgifter i drifts- og investeringsregnskapet		2020	2019
B	Forfalt pensjonspremie (inkl. adm.kostnader)	29 932 490	37 158 209
C	Årets premieavvik	-4 250 267	-8 363 159
D	Amortisering av tidligere års premieavvik	5 751 707	4 629 604
E	Brutto pensjonsutgift etter premieavvik og amortisering (SUM B:D)	31 433 930	33 424 654
G	Pensjonstrekk ansatte	4 099 531	4 068 239
	Årets regnskapsførte pensjonsutgift (F-G)	27 334 399	29 356 415

Akkumulert premieavvik		2020	2019
	Sum gjenstående premieavvik tidligere år (pr. 01.01.)	26 314 002	22 580 450
	Årets premieavvik	4 250 267	8 363 159
	Sum amortisert premieavvik dette året	-5 751 707	-4 629 604
	Akkumulert premieavvik pr. 31.12	24 812 562	26 314 005
	Arbeidsgiveravgift av akkumulert premieavvik	3 498 571	3 710 275
	Sum akkumulert premieavvik inkl. arb.g.avgift	28 311 133	30 024 280

Pensjonsmidler og pensjonsforpliktelser		2020	2019
	Netto pensjonsforpliktelser pr. 01.01.	56 493 272	45 164 736
	Årets premieavvik	-4 250 267	-8 363 159
	Estimataavvik (ført direkte mot egenkapitalen)	-45 770 677	19 691 695
	Virkingen av planendringer (ført direkte mot egenkapitalen)		
	Netto pensjonsforpliktelser pr. 31.12.	6 472 328	56 493 272
	<i>Herav:</i>		
	Brutto pensjonsforpliktelse	547 971 653	544 375 465
	Pensjonsmidler	541 499 325	487 882 193
	Arbeidsgiveravgift av netto pensjonsforpliktelse	912 598	7 965 551



SPK

Pensjonskostnad og premieavvik		2020	2019
	Årets pensjonsopptjening, nåverdi	4 614 114	5 050 628
	Rentekostnad av påløpt pensjonsforpliktelse	2 482 968	3 273 206
	Forventet avkastning på pensjonsmidlene	-2 192 114	-2 662 155
	Adminstrasjonskostnad	157 118	183 793
A	Beregnet netto pensjonskostnad (inkl. adm)	5 062 086	5 845 472
B	Forfalt pensjonspremie (inkl. adm.kostnader)	4 740 186	6 652 520
C	Årets premieavvik (B-A)	-321 900	807 048

Pensjonsutgifter i drifts- og investeringsregnskapet		2020	2019
B	Forfalt pensjonspremie (inkl. adm.kostnader)	4 740 186	6 652 520
C	Årets premieavvik	321 900	-807 048
D	Amortisering av tidligere års premieavvik	-58 277	-145 000
E	Brutto pensjonsutgift etter premieavvik og amortisering (SUM B:D)	5 003 809	5 700 472
G	Pensjonstrekk ansatte	1 052 126	1 049 755
	Årets regnskapsførte pensjonsutgift (F-G)	3 951 683	4 650 717

Akkumulert premieavvik		2020	2019
	Sum gjenstående premieavvik tidligere år (pr. 01.01.)	330 706	-621 338
	Årets premieavvik	-321 900	807 048
	Sum amortisert premieavvik dette året	58 277	145 000
	Akkumulert premieavvik pr. 31.12	67 083	330 710
	Arbeidsgiveravgift av akkumulert premieavvik	9 459	46 630
	Sum akkumulert premieavvik inkl. arb.g.avgift	76 542	377 340

Pensjonsmidler og pensjonsforpliktelser		2020	2019
	Netto pensjonsforpliktelser pr. 01.01.	17 703 582	28 838 394
	Årets premieavvik	263 623	-952 048
	Estimataavvik (ført direkte mot egenkapitalen)	-7 043 667	-10 182 764
	Virkningen av planendringer (ført direkte mot egenkapitalen)		
	Netto pensjonsforpliktelser pr. 31.12.	10 923 538	17 703 582
	<i>Herav:</i>		
	Brutto pensjonsforpliktelse	78 039 017	90 153 984
	Pensjonsmidler	67 115 480	72 450 403
	Arbeidsgiveravgift av netto pensjonsforpliktelse	1 540 219	2 496 205



9. Garantiansvar §5-12d

Gitt overfor - navn	Type garanti	Garanti-ramme	Garantiansvar per		Opprinnelig garanti-ansvar	Utløper dato
			31.12.2020	31.12.2019		
MOVAR, 8317.56.74457	Deltakeransvar (§ 3 IKS-loven)		2 534 484	0		2025
MOVAR, 8317.56.74236	Deltakeransvar (§ 3 IKS-loven)		4 722 645	0		2030
MOVAR, 8317.53.96333	Deltakeransvar (§ 3 IKS-loven)		1 387 500	1 462 500		2040
MOVAR, 8317.55.40159	Deltakeransvar (§ 3 IKS-loven)		5 000 000	4 000 000		2053
MOVAR, 20090328	Deltakeransvar (§ 3 IKS-loven)		3 018 052	3 373 608		2029
MOVAR, 20130174	Deltakeransvar (§ 3 IKS-loven)		910 000	962 000		2035
MOVAR, 20150527	Deltakeransvar (§ 3 IKS-loven)		100 000	120 000		2026
MOVAR, 20190502	Deltakeransvar (§ 3 IKS-loven)		4 940 638	5 370 258		2032
MOVAR, 20190495	Deltakeransvar (§ 3 IKS-loven)		2 791 373	3 489 217		2025
MOVAR, 20190493	Deltakeransvar (§ 3 IKS-loven)		5 144 656	5 338 796		2047
MOVAR, 20200232	Deltakeransvar (§ 3 IKS-loven)		3 500 000			2060
Råde Pistollag, 1080.75.27334	Lån		166 849	193 743	425 000	2026
Sum garantiansvar			34 216 197	24 310 122		

Informasjon fra MOVAR om garantiansvar:

"Garantien er garanti for MOVAR IKS' lånegjeld og Råde er eier/deltaker.

I §3 i IKS-loven er dette omtalt som «Deltakeransvar» og Råde hefter for lån i henhold til sin eierandel. Opprinnelig garantiansvar klarer MOVAR ikke å fastsette/tidfeste. Dette skyldes samlede årlig låneopptak og refinansiering av tidligere lån.

Den totale lånerammen for MOVAR IKS er på kr 1 200 000 000,-. Denne er vedtatt av samtlige eierkommuner.

10. Bundne fond §5-13a

Bundne fond	Beholdning 01.01.2020	Avsetninger	Bruk av fond	Beholdning 31.12.2020
Bundne driftsfond				
Selvkostfond	6 091 770	136 215	-4 299 561	1 928 424
Vedlikeholdstilskudd COVID19	0	2 660 423	0	2 660 423
Skjønnsmidler Smartkom	0	1 000 000	0	1 000 000
BTI-tilskudd	0	950 000	0	950 000
Boligtilskudd	487 347	410 000	0	897 347
Utvikling av sosiale tjenester NAV	610 000	457 123	-610 000	457 123
Pårørendestøtte	0	421 752	0	421 752
Aktivitetstilbud og besøksvert	0	400 000	0	400 000
Øremerka statstilskudd- øvrig	4 289 306	1 758 345	-1 536 438	4 511 213
Næringsfond/Kraftfond	235 593	31 313	-29 831	237 075
Gavefond	1 767 043	30 114	-93 749	1 703 409
Øvrige bundne driftsfond	1 058 232	656 606	-154 175	1 560 664
Sum	14 539 291	8 911 892	-6 723 753	16 727 430
Bundne investeringsfond				
Ekstra avdrag til husbanken	5 991 762	8 874 156	-5 991 763	8 874 155
Øvrige bundne investeringsfond	992 335	1 175 314	-3 500	2 164 149
Sum	6 984 097	10 049 470	-5 995 263	11 038 304



11. Selvkostområder §5-13b

Gebyrfinansierte selvkosttjenester Etterkalkyle 2020

Råde kommune har utarbeidet etterkalkyler for gebyrfinansierte selvkosttjenester i henhold til "Forskrift om beregning av selvkost". Kommunen benytter selvkostberegningsmodellen Momentum Selvkost Kommune.

Hva er selvkost:

Selvkost innebærer at kommunens kostnader med å frembringe tjenestene skal dekkes av gebyrene som brukerne av tjenestene betaler. Kommunen har ikke anledning til å tjene penger på tjenestene. For å kontrollere at dette ikke skjer må kommunen, etter hvert regnskapsår, utarbeide en selvkostkalkyle som viser selvkostregnskapet for det enkelte gebyrområdet. Elementene i en selvkostkalkyle avviker fra kommunens ordinære driftsregnskap på enkelte områder og de to regnskapene vil, som oppstillingen under viser, ikke være direkte sammenlignbare.

Elementene i en selvkostkalkyle:

Samlet selvkost:

- + Direkte driftsutgifter
- Andre inntekter enn gebyrinntekter
- + Indirekte driftsutgifter (adm. utgifter)
- + Kalkulatorisk rentekostnad
- + Kalkulatorisk avskrivningskostnad
- = Gebyrgrunnlag
- Gebyrinntekter
- = Selvkostresultat*

* Selvkostresultatet føres mot selvkostfond og/eller memoriakonti i balanseregnskapet.

Driftsregnskapet:

- + Direkte driftsutgifter
- Andre inntekter enn gebyrinntekter
- = Resultat før gebyrinntekter
- Gebyrinntekter
- = Driftsresultat (alltid større enn selvkostresultat)

Postene finnes bare i selvkostkalkylen og utgjør bl.a. selvkostområdenes bidrag til kommunkassens rente- og avdragsutgifter. Postene skal ikke føres i driftsregnskapet.

I selvkostkalkylen inngår regnskapsmessige driftsinntekter, driftsutgifter eksklusiv regnskapsmessige avskrivninger, kalkulatoriske avskrivninger og rentekostnader, samt indirekte driftsutgifter (administrasjonsutgifter).

Kalkulatoriske kapitalkostnader:

Ved beregning av kalkulatoriske kapitalkostnader (avskrivninger og renter) skal fremmedfinansiering trekkes ut av beregningsgrunnlaget. Kalkulatorisk rentekostnad inngår ikke i kommunens driftsregnskap, men representerer en alternativ avkastning som kommunen går glipp av ved at kapital er bundet i anleggsmidler. Den kalkulatoriske rentekostnaden beregnes med utgangspunkt i anleggsmidlenes restavskrivningsverdi og en kalkylerente.

Kalkylerenten er årsgjennomsnittet av 5-årig swap-rente + 1/2 %-poeng. I 2020 var denne lik 1,39 %.

Indirekte driftsutgifter og håndtering av over- og underskudd:

Selvkostforskriften fastsetter regler for henføring av relevante administrasjonsutgifter som kan inngå i gebyrgrunnlaget. Videre er det bestemt at eventuelle overskudd skal avsettes til bundne selvkostfond. Et overskudd fra et enkelt år skal tilbakeføres til brukerne i form av lavere gebyrer i løpet av en femårsperiode. En generasjon brukere skal ikke subsidiere neste generasjon, eller omvendt. Kostnadene ved tjenestene som ytes i dag skal dekkes av de brukerne som drar nytte av tjenesten. Dette innebærer at dersom kommunen har overskudd som er eldre enn fire år, må dette i sin helhet gå til reduksjon av gebyrene det kommende budsjettåret. Eksempelvis må et overskudd som stammer fra 2020 i sin helhet være disponert innen 2025.

Krav om utarbeidelse av kalkyler:

I tillegg til å utarbeide en etterkalkyle for hver betalingstjeneste må kommunen utarbeide forkalkyler i forkant av budsjettåret for å estimere drifts- og kapitalkostnader for neste økonomiplanperiode. Forkalkylene gir grunnlaget for kommunens gebyrsatser. Ved budsjettering er det en rekke usikre faktorer, herunder fremtidig kalkylerente, utvikling av antall brukere og generell etterspørsel. I tillegg til å overholde generasjonsprinsippet bør kommunen ha målsetning om minst mulig svingninger i de kommunale gebyrene. Resultatet for 2020 var ikke kjent ved budsjettarbeidet i fjor høst. Dette fører til avvik mellom prognoser i budsjettet for 2021 og etterkalkylen for 2020.

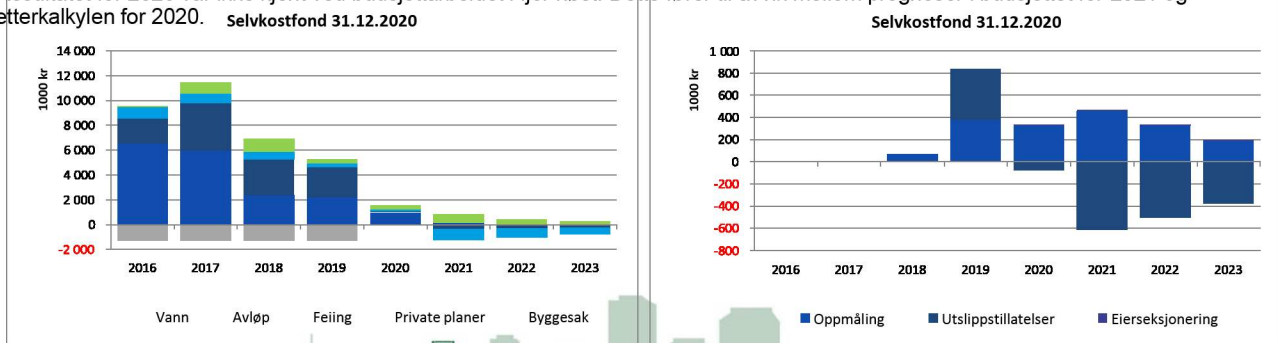

Samlet etterkalkyle 2020

Etterkalkylene for 2020 er basert på regnskap datert 15. februar 2021.

Etterkalkyle selvkost 2020	Vann	Avløp	Feiing	Private planer	Totalt
Direkte driftsutgifter	8 523 416	11 345 886	1 329 996	680 193	21 879 491
Avskrivningskostnad	1 249 479	734 902	0	7 906	1 992 288
Kalkulatorisk rente (1,39 %)	473 601	186 901	0	2 975	663 477
Indirekte driftsutgifter (netto)	282 056	305 253	76 041	69 139	732 489
Sjablommessig indir. kap.kostnad (5 % av ind.dr.kostn.)	14 103	15 263	3 802	3 457	36 624
Driftskostnader	10 542 655	12 588 205	1 409 839	763 670	25 304 369
+ Tilskudd/subsidiering	0	0	0	468 661	468 661
- Øvrige driftsinntekter	-166 230	-149 040	0	-14 370	-329 640
Samlet selvkost (Gebyrgrunnlag)	10 376 425	12 439 165	1 409 839	280 638	24 506 068
Gebyrinntekter	9 124 771	10 043 899	1 273 395	280 638	20 722 703
Selvkostresultat (Gebyrinntekter - gebyrgrunnlag)	-1 251 654	-2 395 266	-136 444	0	-3 783 364
Selvkostgrad i %	100 %	100 %	100 %	100 %	100 %

Selvkostfond 01.01	2 224 177	2 422 413	329 824	0	4 976 414
-/+ Bruk av/avsetning til selvkostfond	-1 251 654	-2 395 266	-136 444	0	-3 783 364
+/- Kalkulert renteinntekt/rentekostnad selvkostfond	22 217	17 024	3 636	0	42 878
Selvkostfond 31.12	994 740	44 171	197 016	0	1 235 927

Etterkalkyle selvkost 2020	Byggesak	Oppmåling	Utslippstillatelse	Eierseksjonering	Totalt
Direkte driftsutgifter	2 326 937	828 989	938 047	24 748	4 118 722
Avskrivningskostnad	7 906	67 018	0	0	74 925
Kalkulatorisk rente (1,39 %)	2 975	7 040	0	0	10 015
Indirekte driftsutgifter (netto)	158 191	71 768	94 913	816	325 688
Sjablommessig indir. kap.kostnad (5 % av ind.dr.kostn.)	7 910	3 588	4 746	41	16 284
Driftskostnader	2 503 919	978 404	1 037 706	25 606	4 545 634
- Øvrige driftsinntekter	-239 503	0	1 829 711	-37 308	1 552 900
Samlet selvkost (Gebyrgrunnlag)	2 264 417	978 404	2 867 416	-11 702	6 098 534
Gebyrinntekter	2 334 111	917 910	2 334 111	0	5 586 132
Selvkostresultat (Gebyrinntekter - gebyrgrunnlag)	69 694	-60 494	-533 305	11 702	-512 403
Selvkostgrad i %	100 %	100 %	100 %	0 %	100 %

Selvkostfond 01.01	279 498	382 749	453 111	-0	1 115 358
-/+ Bruk av/avsetning til selvkostfond	69 694	-60 494	-533 305	11 702	-512 403
+/- Kalkulert renteinntekt/rentekostnad selvkostfond	4 369	4 900	2 592	81	11 942
Selvkostfond 31.12	353 561	327 155	-77 602	11 783	614 897

Etterkalkylene for 2020 er utarbeidet i samarbeid med rådgivningsselskapet EnviDan AS som har mer enn 17 års erfaring med selvkostproblematikk og bred juridisk og økonomisk kompetanse knyttet til selvkost. EnviDans selvkostberegningsmodell Momentum Selvkost Kommune benyttes av flere enn 300 norske kommuner.

Selvkostfond

Kr 994 740,- av fondsmidlene på vannområdet er eldre enn 5 år. Råde kommune har ikke overholdt generasjonsprinsippet grunnet lav investeringstakt og etterslep på bemanning. Kommunen har ikke satt gebyrene ned grunnet ønske om å unngå store svingninger i gebyrene. Dette med tanke på at kommunen har mange store investeringsprosjekter i planperioden 2020-23.

Selvkostområdet Utslippstillatelse har et negativt resultat etter bruk av fond på kr 77 602,-. Underskuddet er dekket av ordinær drift. Dette er et fremførbart underskudd og er ført mot memoriakonto for inndekning i et senere år i selvkostregnskapet.



SELVKOSTREGNSKAP 2020 MOVAR	Råde	
	Renovasjon	Slam
Inntekter		
Omsetning	-8 753 872	-1 640 895
Kalkylerente selvkostfond *	-1 120	11 362
SUM Inntekter	-8 754 991	-1 629 533
Kostnader		
Varer og tjenester	7 763 113	1 914 069
Personalkostnader	843 944	136 500
Andre driftskostnader	509 801	136 500
Avskrivninger	207 672	
Sum Kostnader	9 324 531	2 187 069
Driftsresultat selvkost	569 539	557 536
Alternativ Kapitalkostnad *	10 964	
Årets resultat selvkost	580 503	557 536
Selvkostfond 01.01.20	371 366	-544 328
Årets resultat	580 503	557 536
Selvkostfond 31.12.20	-209 137	-1 101 864

Eldste restanse fond	2020	2019

Kalkylerente 2020 ,5-års swap + 0,5% 1,39 %



SELVKOSTREGNSKAP 2020

	Vann		Avløp		Renovasjon				Feiertjenester	
			Råde	Vestby	Våler	Råde Slam	Våler Slam			
Inntekter										
Omsetning	-39 904 195	-52 451 934	-8 753 872	-20 745 856	-6 760 010	-1 640 895	-617 192		-11 093 079	
Kalkylerente selvkostfond *	-2 978	22 308	-1 120	-8 874	-7 450	11 362	132		-12 427	
SUM Inntekter	-39 907 173	-52 429 626	-8 754 991	-20 754 731	-6 767 460	-1 629 533	-617 060		-11 105 506	
Kostnader										
Varer og tjenester	8 378 524	14 760 834	7 763 113	16 337 455	5 521 344	1 914 069	715 646		59 102	
Personalkostnader	5 920 945	9 795 276	843 944	2 521 387	586 887	136 500	51 500		6 207 343	
Andre driftskostnader	15 521 065	16 710 419	509 801	1 523 094	354 521	136 500	51 500		3 670 329	
Avskrivninger	12 045 871	9 009 038	207 672	620 446	144 417				194 230	
Sum Kostnader	41 866 405	50 275 567	9 324 531	21 002 382	6 607 169	2 187 069	818 646		10 131 004	
Driftsresultat selvkost	1 959 232	-2 154 059	569 539	247 651	-160 291	557 536	201 586		-974 502	
Alternativ Kapitalkostnad *	1 951 373	1 049 732	10 964	32 793	7 606				20 064	
Årets resultat selvkost	3 910 605	-1 104 327	580 503	280 444	-152 685	557 536	201 586		-954 438	
Selvkostfond 01.01.20	2 171 043	-2 168 177	371 366	783 106	463 362	-544 328	91 242		423 046	
Årets resultat	3 910 605	-1 104 327	580 503	280 444	-152 685	557 536	201 586		-954 438	
Selvkostfond 31.12.20	-1 739 562	-1 063 850	-209 137	502 662	616 047	-1 101 864	-110 344		1 377 484	
Eldste restanse fond	2020	2018	2020	2014	2012	2019	2020		2016	

* Kalkylerente iht gjennomsnittlig fem års swaprente 0,89 % tillagt 0,5 % prosentpoeng, =>

1,39 %



12. Ytelser til ledende personer kommunen §5-13d

Ytelser til ledende personer	Lønn og annen godtgjørelse	Godtgjørelse for andre verv	Tilleggs-godtgjørelse	Natural-ytelser
Kommunedirektør	1 257 500	0	0	0
Ordfører	938 597	0	0	0

13. Godtgjørelse til revisor §5-13e

Kommunens revisor er Østre Viken Kommunerevisjon IKS

Godtgjørelse til revisor	Kommune-kassen
Regnskapsrevisjon	581 750
Forvaltningsrevisjon	299 250
Eierskapskontroll	45 900
Rådgivningstjenster	-
Samlet godtgjørelse	926 900

14. Spesifikasjon av vesentlige poster §5-15

- Det har blitt gjort en omlegging av opptjeningsperiode i overføringen fra Ressursstyring (variabel lønn i helse) fra 2020 til å gjelde kalendermåned. 2020 har vært et overgangså, der siste del av desember er belastet for både 2019 og 2020. Anordningen er lagt på egen art i regnskapet, 10290 – *Anordning variabel lønn*.
- Kommunestyret har bevilget kr 1 340 000, eks. mva til prosjektet Digitalisering av teknisk arkiv. Etter gjennomgang av prosjektet har prosjektet blitt karakterisert som et rent kjøp av tjenester og har blitt vurdert til å være en driftsutgift. Prosjektet er forsinket pga Covid19 og det har i 2020 påløpt kr 214 085,20. Disse er overført til driftsregnskapet.
- Det er søkt og inntektsført kr 1 656 782,08 mill. i 2020 for refusjon av utgifter til barnevernet for 2018, 2019 og 2020. Beløpet er ført som en fordring mot UDI og IMDI i balansen. Total fordring pr 31.12.20 er kr 3 610 085,38.
- Det er søkt og inntektsført statlig tilskudd vedr ressurskrevende tjenester på kr 13 374 000,- i 2020
- Fasanveien 16 ble solgt høsten 2020 for kr 1 725 000. Dette lå ikke inne i opprinnelige budsjett og budsjettjustering på bakgrunn av salg ble uteglemt. Eiendommen er knyttet til Skrårøp borettslag hvor kommunen pr 1/1-20 eide 9 andeler. Disse andelene er aktivert samlet i balansen. Etter salget er antall andeler redusert fra 9 til 8 og balanseført verdi er nedskrevet med 1/9 av balanseført verdi per 1/1-20, kr 34 290.



Regnskapene

Investeringsregnskap

	Regnskap 2020	Buds(end) 2020	Budsjett 2020	Regnskap 2019
Ansvar: 051120 Rådhuset parkering mv				
02350 Rehabilitering komm. veier/grøntanlegg	0	0	300.000	0
04290 Momskomp investeringer - utgiftsføring	0	0	75.000	0
07290 Momskomp investeringer - inntektsføring	0	0	-75.000	0
09100 Bruk av lån	0	0	-300.000	0
Sum ansvar: 051120 Rådhuset parkering mv	0	0	0	0
Ansvar: 051160 IKT inv.				
02010 Kjøp av inventar og utstyr	0	0	400.000	0
02015 IKT-investeringer	2.033.731	4.265.000	4.940.000	1.448.959
04290 Momskomp investeringer - utgiftsføring	496.063	1.066.250	1.335.000	369.174
07290 Momskomp investeringer - inntektsføring	-496.063	-1.066.250	-1.335.000	-369.174
09100 Bruk av lån	-2.033.731	-4.265.000	-5.340.000	-1.448.959
Sum ansvar: 051160 IKT inv.	0	0	0	0
Ansvar: 051640 Kirken				
04721 Kirkelig fellesråd - investeringstilskudd	460.000	460.000	460.000	216.000
09100 Bruk av lån	-460.000	-460.000	-460.000	-216.000
Sum ansvar: 051640 Kirken	0	0	0	0
Ansvar: 053100 Karlshus skole				
01955 Andre gebyrer/avgifter	0	0	0	4.500
02300 Kjøp av tjenester nybygg og nyanlegg (bygge- og anle	0	0	0	136.000
02500 Materialer til nybygg og påkostning	0	0	0	1.057
04290 Momskomp investeringer - utgiftsføring	0	0	0	34.264
07290 Momskomp investeringer - inntektsføring	0	0	0	-34.264
07300 Refusjoner fra fylkeskommunen	0	0	0	-72.500
09500 Bruk av bundne inv.fond	0	0	0	-69.057
Sum ansvar: 053100 Karlshus skole	0	0	0	0
Ansvar: 053400 Klokkergården barnehage				
01955 Andre gebyrer/avgifter	0	0	0	4.500
02300 Kjøp av tjenester nybygg og nyanlegg (bygge- o	225.719	185.000	250.000	0
02301 Rehabilitering bygg og anlegg	0	0	0	200.000
04290 Momskomp investeringer - utgiftsføring	56.430	46.250	62.500	50.000
07290 Momskomp investeringer - inntektsføring	-56.430	-46.250	-62.500	-50.000
09100 Bruk av lån	-225.719	-185.000	-250.000	-204.500
Sum ansvar: 053400 Klokkergården barnehage	0	0	0	0
Ansvar: 054100 Spetalen skole				
01151 Bevertning	0	0	0	200
01955 Andre gebyrer/avgifter	0	0	0	480
02010 Kjøp av inventar og utstyr	76.543	0	0	251.926
02015 IKT-investeringer	3.670	0	0	0
02300 Kjøp av tjenester nybygg og nyanlegg	0	100.000	4.500.000	189.767
02720 Kjøp av tjenester - investering	22.027	0	0	111.220
04290 Momskomp investeringer - utgiftsføring	25.560	25.000	1.125.000	103.297
05102 Ekstraordinære avdrag egne lån	0	0	0	300.000
05480 Avsetning til ubundet inv. fond	0	0	0	5.600.000
07290 Momskomp investeringer - inntektsføring	-25.560	-25.000	-1.125.000	-103.297
08310 Overføring fra fylkeskommuner	0	0	0	-5.900.000
09100 Bruk av lån	-102.240	-100.000	-4.500.000	-553.593
Sum ansvar: 054100 Spetalen skole	0	0	0	0
Ansvar: 055910 Kultur				
02010 Kjøp av inventar og utstyr	30.497	31.000	0	365.964
02300 Kjøp av tjenester nybygg og nyanlegg	0	0	550.000	56.868
02500 Materialer til nybygg og påkostning	0	0	0	565



	Regnskap 2020	Buds(end) 2020	Budsjett 2020	Regnskap 2019
04290 Momskomp investeringer - utgiftsføring	7.500	7.750	137.500	105.849
07290 Momskomp investeringer - inntektsføring	-7.500	-7.750	-137.500	-105.849
09100 Bruk av lån	-30.497	-31.000	-150.000	-423.398
09580 Bruk av bundne investeringsfond	0	0	-400.000	0
Sum ansvar: 055910 Kultur	0	0	0	0
Ansvar: 056210 Øvre Langbråten				
05480 Avsetning til ubundet inv. fond	0	0	0	1.151.344
07720 Forsikringsoppgjør	0	0	0	-1.151.344
Sum ansvar: 056210 Øvre Langbråten	0	0	0	0
Ansvar: 058100 Råde Sykehjem				
02010 Kjøp av inventar og utstyr	87.975	0	0	0
02015 IKT-investeringer	19.843	20.000	0	328.846
02300 Kjøp av tjenester nybygg og nyanlegg	809.091	830.000	830.000	234.870
02301 Rehabilitering bygg og anlegg	381.149	510.000	510.000	0
04290 Momskomp investeringer - utgiftsføring	320.245	340.000	335.000	140.891
07290 Momskomp investeringer - inntektsføring	-320.245	-340.000	-335.000	-140.891
09100 Bruk av lån	-1.278.215	-1.340.000	-1.340.000	-234.870
09400 Bruk av ubundne inv.fond	0	0	0	-328.846
09700 Overføring fra drift	-19.843	-20.000	0	0
Sum ansvar: 058100 Råde Sykehjem	0	0	0	0
Ansvar: 059100 Nor Gård - nybygg				
02300 Kjøp av tjenester nybygg og nyanlegg	0	0	2.900.000	0
04290 Momskomp investeringer - utgiftsføring	0	0	725.000	0
07290 Momskomp investeringer - inntektsføring	0	0	-725.000	0
09100 Bruk av lån	0	0	-2.900.000	0
Sum ansvar: 059100 Nor Gård - nybygg	0	0	0	0
Ansvar: 060300 Oppmåling				
02010 Kjøp av inventar og utstyr	149.000	175.000	175.000	0
02015 IKT-investeringer	0	0	160.000	0
04290 Momskomp investeringer - utgiftsføring	37.250	43.750	83.750	0
07290 Momskomp investeringer - inntektsføring	-37.250	-43.750	-83.750	0
09100 Bruk av lån	-149.000	-175.000	-335.000	0
Sum ansvar: 060300 Oppmåling	0	0	0	0
Ansvar: 060510 Kommunale friområder				
02300 Kjøp av tjenester nybygg og nyanlegg	223.000	238.000	349.000	0
02350 Rehabilitering komm. veier/grøntanlegg	0	0	1.000.000	0
04290 Momskomp investeringer - utgiftsføring	55.750	59.500	337.250	0
05500 Avsetning bundne investeringsfond	268.000	0	0	0
07290 Momskomp investeringer - inntektsføring	-55.750	-59.500	-337.250	0
08310 Overføring fra fylkeskommuner	-268.000	0	0	0
09100 Bruk av lån	-223.000	-238.000	-1.349.000	0
Sum ansvar: 060510 Kommunale friområder	0	0	0	0
Ansvar: 060520 Karlshusskogen				
02350 Rehabilitering komm. veier/grøntanlegg	442.834	650.000	2.500.000	0
04290 Momskomp investeringer - utgiftsføring	110.709	162.500	625.000	0
05500 Avsetning bundne investeringsfond	900.000	0	0	0
07290 Momskomp investeringer - inntektsføring	-110.709	-162.500	-625.000	0
08310 Overføring fra fylkeskommuner	-900.000	0	0	0
09100 Bruk av lån	-442.834	-650.000	-2.500.000	0
Sum ansvar: 060520 Karlshusskogen	0	0	0	0
Ansvar: 061300 Kommunale veier - Grøntareal				
02010 Kjøp av inventar og utstyr	0	300.000	400.000	0
02050 Kjøp av maskiner	215.000	250.000	250.000	89.000
02140 Kjøp av transportmidler	1.442.061	1.450.000	2.050.000	1.343.000
02300 Kjøp av tjenester nybygg og nyanlegg	325.653	200.000	4.650.000	1.457.587
02350 Rehabilitering komm. veier/grøntanlegg	428.073	500.000	600.000	164.142



	Regnskap 2020	Buds(end) 2020	Budsjett 2020	Regnskap 2019
04290 Momskomp investeringer - utgiftsføring	359.411	433.333	1.987.500	537.524
07290 Momskomp investeringer - inntektsføring	-359.411	-433.333	-1.987.500	-537.524
09100 Bruk av lån	-2.410.787	-2.700.000	-7.950.000	-3.053.729
Sum ansvar: 061300 Kommunale veier - Grøntareal	0	0	0	0
Ansvar: 061310 Kommunale veier - Strømmålere veilys				
02300 Kjøp av tjenester nybygg og nyanlegg	1.210.398	950.000	0	0
04290 Momskomp investeringer - utgiftsføring	302.600	237.500	0	0
07290 Momskomp investeringer - inntektsføring	-302.600	-237.500	0	0
09100 Bruk av lån	-1.210.398	-950.000	0	0
Sum ansvar: 061310 Kommunale veier - Strømmålere	0	0	0	0
Ansvar: 061330 Gangvei				
02300 Kjøp av tjenester nybygg og nyanlegg	0	0	22.000.000	0
04290 Momskomp investeringer - utgiftsføring	0	0	5.500.000	0
07290 Momskomp investeringer - inntektsføring	0	0	-5.500.000	0
07300 Refusjoner fra fylkeskommunen	0	0	-6.000.000	0
07710 Refusjoner fra andre	0	0	-6.000.000	0
09480 Bruk av ubundne inv. fond	0	0	-10.000.000	0
Sum ansvar: 061330 Gangvei	0	0	0	0
Ansvar: 061340 Nærmiljøanlegg				
02300 Kjøp av tjenester nybygg og nyanlegg	11.130	0	1.200.000	0
04290 Momskomp investeringer - utgiftsføring	2.782	0	300.000	0
07290 Momskomp investeringer - inntektsføring	-2.782	0	-300.000	0
07710 Refusjoner fra andre	0	0	-600.000	0
09100 Bruk av lån	-11.130	0	-600.000	0
Sum ansvar: 061340 Nærmiljøanlegg	0	0	0	0
Ansvar: 061500 Strømnesåsen - infrastruktur				
01151 Bevertning	0	0	0	670
01955 Andre gebyrer/avgifter	0	0	0	18.472
02300 Kjøp av tjenester nybygg og nyanlegg	0	1.853.000	65.853.000	0
02700 Juridisk bistand	105.443	0	0	120.998
02710 Planarbeid, byggeledelse og prosjektering	2.713.968	0	0	1.069.414
04290 Momskomp investeringer - utgiftsføring	300.364	262.000	7.985.000	200.864
07290 Momskomp investeringer - inntektsføring	-300.364	-262.000	-7.985.000	-200.864
07710 Refusjoner fra andre	-2.819.411	-1.853.000	-65.853.000	-1.209.554
Sum ansvar: 061500 Strømnesåsen - infrastruktur	0	0	0	0
Ansvar: 061700 Avløp				
02300 Kjøp av tjenester nybygg og nyanlegg	2.738.499	1.275.000	41.985.000	1.071.409
02700 Juridisk bistand	9.244	0	0	0
04725 Erstatninger investeringer	2.392	0	0	0
09100 Bruk av lån	-2.750.134	-1.275.000	-41.985.000	-1.071.409
Sum ansvar: 061700 Avløp	0	0	0	0
Ansvar: 061900 Vann				
02300 Kjøp av tjenester nybygg og nyanlegg	2.840.902	1.397.000	42.875.000	1.383.077
02700 Juridisk bistand	9.690	0	0	0
09100 Bruk av lån	-2.466.511	-1.397.000	-42.875.000	-1.383.077
Sum ansvar: 061900 Vann	384.081	0	0	0
Ansvar: 062000 Vedlikeholdsavdelingen - Kjøp av driftsm.				
02300 Kjøp av tjenester nybygg og nyanlegg	0	0	0	161.419
02301 Rehabilitering bygg og anlegg	0	0	1.000.000	924.875
02720 Kjøp av tjenester - investering	0	0	0	1.950
04290 Momskomp investeringer - utgiftsføring	0	0	250.000	272.020
07290 Momskomp investeringer - inntektsføring	0	0	-250.000	-272.020
09100 Bruk av lån	0	0	-1.000.000	-1.088.244
Sum ansvar: 062000 Vedlikeholdsavdelingen - Kjøp av dr.m.	0	0	0	0



	Regnskap 2020	Buds(end) 2020	Budsjett 2020	Regnskap 2019
Ansvar: 062010 Byggprosjekter				
02300 Kjøp av tjenester nybygg og nyanlegg	308.401	200.000	1.300.000	0
02301 Rehabilitering bygg og anlegg	3.500	0	0	422.982
04290 Momskomp investeringer - utgiftsføring	77.975	50.000	325.000	105.746
07290 Momskomp investeringer - inntektsføring	-77.975	-50.000	-325.000	-105.746
09100 Bruk av lån	-308.401	-200.000	-1.300.000	0
09500 Bruk av bundne inv.fond	-3.500	0	0	0
09580 Bruk av bundne investeringsfond	0	0	0	-422.982
Sum ansvar: 062010 Byggprosjekter	0	0	0	0
Ansvar: 062100 Renhold				
02060 Kjøp av utstyr	0	160.000	160.000	105.723
04290 Momskomp investeringer - utgiftsføring	0	40.000	40.000	26.431
07290 Momskomp investeringer - inntektsføring	0	-40.000	-40.000	-26.431
09100 Bruk av lån	0	-160.000	-160.000	-105.723
Sum ansvar: 062100 Renhold	0	0	0	0
Ansvar: 062300 Bankbygget				
02010 Kjøp av inventar og utstyr	0	0	0	60.275
02301 Rehabilitering bygg og anlegg	0	0	0	42.616
04290 Momskomp investeringer - utgiftsføring	0	0	0	21.607
07290 Momskomp investeringer - inntektsføring	0	0	0	-21.607
09100 Bruk av lån	0	0	0	-102.891
Sum ansvar: 062300 Bankbygget	0	0	0	0
Ansvar: 062400 Eiendomskontoret				
02010 Kjøp av inventar og utstyr	76.081	100.000	100.000	0
02015 IKT-investeringer	2.642	0	0	0
02720 Kjøp av tjenester - investering	13.299	0	0	0
04290 Momskomp investeringer - utgiftsføring	23.006	25.000	25.000	0
07290 Momskomp investeringer - inntektsføring	-23.006	-25.000	-25.000	0
09100 Bruk av lån	-92.023	-100.000	-100.000	0
Sum ansvar: 062400 Eiendomskontoret	0	0	0	0
Ansvar: 062900 Eiendommer - Kjøp og salg				
01955 Andre gebyrer/avgifter	0	0	0	33.025
02720 Kjøp av tjenester - investering	87.766	0	0	54.492
02800 Grunnerverv	0	0	10.000.000	0
02850 Kjøp av eksisterende bygg/anlegg	0	0	0	1.300.000
04290 Momskomp investeringer - utgiftsføring	0	0	0	13.580
06700 Salg av fast eiendom	-1.725.000	0	0	-480.000
07290 Momskomp investeringer - inntektsføring	0	0	0	-13.580
09100 Bruk av lån	0	0	-10.000.000	-907.517
Sum ansvar: 062900 Eiendommer - Kjøp og salg	-1.637.234	0	0	0
Ansvar: 092000 Lånetransaksjoner				
05100 Avdragsutgifter egne lån	0	0	2.600.000	2.520.613
05102 Ekstraordinære avdrag egne lån	0	0	0	952.364
05120 Avdrag på lån til startlån	2.527.264	2.600.000	0	0
05122 Ekstraordinære avdrag lån til videreutlån	5.991.763	0	0	0
05220 Utlån startlån	11.449.239	20.000.000	10.000.000	12.183.051
05290 Kjøp av aksjer og andeler	0	0	1.300.000	1.277.340
05400 Avsetninger til ubundne investeringsfond	15.000	0	0	0
05480 Avsetning til ubundet inv. fond	0	0	0	15.000
05500 Avsetning bundne investeringsfond	8.874.156	0	0	5.991.763
09100 Bruk av lån	0	0	-10.000.000	-12.183.051
09120 Bruk av lån til startlån	-11.449.239	-20.000.000	0	0
09200 Mottatte avdrag startlån	0	0	-2.600.000	-8.512.376
09202 Mottatte avdrag andre lån (egne midler)	-15.000	0	0	-15.000
09220 Mottatte avdrag startlån	-11.401.420	-2.600.000	0	0
09480 Bruk av ubundne inv. fond	0	0	-1.300.000	-1.277.340
09500 Bruk av bundne inv.fond	-5.991.763	0	0	0
09580 Bruk av bundne investeringsfond	0	0	0	-952.364
Sum ansvar: 092000 Lånetransaksjoner	0	0	0	0



	Regnskap 2020	Buds(end) 2020	Budsjett 2020	Regnskap 2019
Ansvar: 095000 Fellesutgifter og årsoppgj.disp.				
05290 Kjøp av aksjer og andeler	1.342.173	1.300.000	0	0
05500 Avsetning bundne investeringsfond	7.314	0	0	13.352
08310 Overføring fra fylkeskommuner	-89.000	0	0	0
08920 Tilskudd fra andre	-20	0	0	0
09040 Andre renteinntekter	-7.314	0	0	-13.352
09400 Bruk av ubundne inv.fond	0	-1.300.000	0	0
Sum ansvar: 095000 Fellesutgifter og årsoppgj.disp.	1.253.153	0	0	0
TOTALT	0	0	0	0



Driftsregnskap

	Regnskap 2020	Buds(end) 2020	Budsjett 2020	Regnskap 2019
Virksomhet: 110 Politisk styring og kontroll				
Ansvar: 110100 Kommunestyret og formannskap				
10529 Annen lønn	1.608	10.000	10.000	7.973
10530 Elektronisk kommunikasjon	7.320	0	0	4.392
10531 Forsikring, trekk- og avgiftspliktig	1.165	0	0	1.235
10539 Motpost, trekk- og avgiftspliktige ytelser	-8.485	0	0	-5.627
10541 Bilgodtgjørelse, trekk- og avgiftspliktig	769	0	0	1.263
10800 Godtgjørelse folkevalgte	1.304.754	1.300.000	1.300.000	1.213.688
10820 Tappt arbeidsfortjeneste	21.080	30.000	30.000	41.417
10830 Lønn ordfører, varaordfører mv	1.235.819	1.360.000	1.360.000	1.169.085
10900 Pensjon KLP	178.212	261.936	261.936	210.801
10990 Arbeidsgiveravgift	387.855	417.633	417.633	373.640
11000 Kontormateriell	0	1.000	1.000	0
11010 EDB-rekvisita	1.498	0	0	12.506
11020 Kjøp faglitteratur/tidsskrifter	0	0	0	23.920
11030 Abonnement tidsskrifter	41.087	30.000	30.000	24.709
11151 Bevertning	91.441	100.000	100.000	102.081
11205 Frikjøp politikere fra arbeidsgiver	39.192	0	0	0
11280 Andre driftskostnader	14.615	60.000	60.000	11.297
11300 Banktjenester og gebyrer	492	0	0	411
11320 Telefon, mobil, faks	0	0	0	54
11410 Annonser, reklame, informasjon	0	10.000	10.000	0
11420 Representasjon	3.144	40.000	40.000	8.264
11500 Kurs- og konferanseutgifter	31.010	70.000	70.000	254.055
11610 Kjøregodtgjørelse	5.079	10.000	10.000	9.047
11620 Kostgodtgjørelse - oppg.pl.	0	0	0	702
11750 Andre transportutgifter	3.553	50.000	50.000	31.487
11900 Husleie	8.150	0	0	0
11902 Andre leieutgifter	5.900	0	0	0
11950 Lisenser	3.188	0	0	800
11952 Kontingenter	1.050	6.000	6.000	0
11955 Andre gebyrer/avgifter/avtaleforpliktelser	105	0	0	0
12010 Kjøp av inventar/utstyr	16.812	0	0	81.764
12020 Kjøp av edb/telefoni/kopi	45.172	100.000	100.000	97.497
12301 Vedlikehold kommunale bygg inv	19.075	0	0	0
12410 Driftsavtaler for inventar og utstyr og annet teknisk u	6.100	0	0	0
12430 Driftsavtaler for IKT systemer	0	0	0	-6.125
12700 Juridisk bistand	38.824	0	0	0
12720 Kjøp av tjenester	36.197	0	0	11.600
14290 Momskomp drift - utgiftsføring	55.409	40.000	40.000	63.030
14700 Tilskudd til organisasjoner	75.096	65.000	65.000	74.988
14701 Andre tilskudd til andre	0	0	0	5.000
14710 Tilskudd arrangementer/tiltak	0	0	0	30.000
14795 Reservert til formannskapets disposisjon	0	5.000	100.000	0
15050 Andre renteutgifter	42	0	0	0
17000 Refusjon fra staten	-55.406	0	0	0
17290 Momskomp drift - inntektsføring	-55.409	-40.000	-40.000	-63.030
Sum ansvar: 110100 Kommunestyret og formannskap	3.561.514	3.926.569	4.021.569	3.791.923
Ansvar: 110200 Andre politiske utvalg				
10529 Annen lønn	1.608	0	0	0
10541 Bilgodtgjørelse, trekk- og avgiftspliktig	234	0	0	771
10990 Arbeidsgiveravgift	260	0	0	165
11151 Bevertning	14.765	20.000	20.000	19.475
11280 Andre driftskostnader	271	0	0	2.249
11320 Telefon, mobil, faks	0	0	0	322
11420 Representasjon	0	0	0	1.820
11500 Kurs- og konferanseutgifter	0	0	0	1.800
11520 Konferanseutgifter	0	5.000	5.000	0
11610 Kjøregodtgjørelse	1.546	7.000	7.000	5.473
11750 Andre transportutgifter	0	0	0	90
11902 Andre leieutgifter	0	0	0	2.000



	Regnskap 2020	Buds(end) 2020	Budsjett 2020	Regnskap 2019
12020 Kjøp av edb/telefoni/kopi	4.185	0	0	0
14290 Momskomp drift - utgiftsføring	1.076	10.000	10.000	926
14705 Støtte til politiske partier	185.393	191.000	191.000	182.115
17290 Momskomp drift - inntektsføring	-1.076	-10.000	-10.000	-926
Sum ansvar: 110200 Andre politiske utvalg	208.261	223.000	223.000	216.280
Ansvar: 110210 Eldrerådet				
11151 Bevertning	27.710	0	0	0
11200 Annet forbruksmaterieell	0	0	0	6.525
11280 Andre driftskostnader	650	60.000	60.000	2.178
11410 Annonser, reklame, informasjon	0	0	0	3.813
11530 Utgift foreleser/kursholder	0	0	0	1.717
11750 Andre transportutgifter	0	0	0	21.088
11900 Husleie	0	0	0	5.000
12020 Kjøp av edb/telefoni/kopi	17.138	0	0	0
12720 Kjøp av tjenester	0	0	0	5.000
14290 Momskomp drift - utgiftsføring	4.284	0	0	2.032
16222 Andre salgsinntekter	0	0	0	-7.400
17290 Momskomp drift - inntektsføring	-4.284	0	0	-2.032
Sum ansvar: 110210 Eldrerådet	45.498	60.000	60.000	37.921
Ansvar: 110220 Ungdomsrådet				
11151 Bevertning	1.029	0	0	475
11210 Velferdstiltak ansatte	0	0	0	3.067
11260 Arbeidstøy	0	0	0	3.289
11280 Andre driftskostnader	0	60.000	60.000	11.000
11320 Telefon, mobil, faks	114	0	0	84
14290 Momskomp drift - utgiftsføring	29	0	0	3.593
17290 Momskomp drift - inntektsføring	-29	0	0	-3.593
Sum ansvar: 110220 Ungdomsrådet	1.143	60.000	60.000	17.915
Ansvar: 110230 Rådet for funksjonshemmede				
11280 Andre driftskostnader	0	60.000	60.000	1.100
11750 Andre transportutgifter	0	0	0	45
14290 Momskomp drift - utgiftsføring	0	0	0	5
17290 Momskomp drift - inntektsføring	0	0	0	-5
Sum ansvar: 110230 Rådet for funksjonshemmede	0	60.000	60.000	1.145
Ansvar: 110500 Kommune- og stortingsvalg				
10400 Overtid	0	0	0	148.971
10520 Lønn lærlinger	0	0	0	1.800
10529 Annen lønn	0	0	0	168.208
10541 Bilgodtgjørelse, trekk- og avgiftspliktig	9	0	0	635
10800 Godtgjørelse folkevalgte	1.877	0	0	5.928
10900 Pensjon KLP	0	0	0	20.253
10990 Arbeidsgiveravgift	266	0	0	48.757
11000 Kontormaterieell	0	0	0	5.706
11010 EDB-rekvisita	0	0	0	1.077
11150 Matvarer	0	0	0	72
11151 Bevertning	0	0	0	22.944
11280 Andre driftskostnader	0	0	0	30.098
11410 Annonser, reklame, informasjon	0	0	0	30.636
11500 Kurs- og konferanseutgifter	0	20.000	20.000	26.112
11610 Kjøregodtgjørelse	60	0	0	4.429
11750 Andre transportutgifter	0	2.000	2.000	1.205
11952 Kontingenter	0	0	0	1.500
11955 Andre gebyrer/avgifter/avtaleforpliktelser	0	0	0	32
12010 Kjøp av inventar/utstyr	0	0	0	815
12020 Kjøp av edb/telefoni/kopi	0	0	0	19.016
12200 Leie maskiner og utstyr	0	0	0	43.967
12720 Kjøp av tjenester	0	0	0	42.425
14290 Momskomp drift - utgiftsføring	0	0	0	44.271
17290 Momskomp drift - inntektsføring	0	0	0	-44.271
Sum ansvar: 110500 Kommune- og stortingsvalg	2.211	22.000	22.000	624.586



	Regnskap 2020	Buds(end) 2020	Budsjett 2020	Regnskap 2019
Ansvar: 110600 Kontroll og revisjon				
10529 Annen lønn	804	0	0	0
10800 Godtgjørelse folkevalgte	63.825	95.000	95.000	13.103
10990 Arbeidsgiveravgift	9.113	13.395	13.395	1.848
11500 Kurs- og konferanseutgifter	7.412	15.000	15.000	0
11750 Andre transportutgifter	0	2.000	2.000	0
11952 Kontingenter	7.000	7.000	7.000	6.000
12720 Kjøp av tjenester	0	0	0	1.590
13540 Kjøp av tjenester-kontrollutvalget	284.000	284.000	284.000	275.000
13750 Kjøp fra IKS	0	0	927.000	0
13755 Kjøp fra IKS-kommunal revisjon	926.400	927.000	0	897.238
14290 Momskomp drift - utgiftsføring	0	0	0	398
17290 Momskomp drift - inntektsføring	0	0	0	-398
17500 Ref. fra andre kommuner	0	0	0	-17.250
Sum ansvar: 110600 Kontroll og revisjon	1.298.554	1.343.395	1.343.395	1.177.529
Ansvar: 110700 Elin Minges minnefond				
11150 Matvarer	252	0	0	0
11151 Bevertning	14.251	0	0	0
11220 Velferdstiltak brukere	0	0	0	600
11280 Andre driftskostnader	10.892	0	0	62.851
11955 Andre gebyrer/avgifter/avtaleforpliktelser	478	0	0	0
12010 Kjøp av inventar/utstyr	15.000	0	0	39.917
12720 Kjøp av tjenester	2.100	0	0	15.500
14290 Momskomp drift - utgiftsføring	1.383	0	0	18.240
17290 Momskomp drift - inntektsføring	-1.383	0	0	-18.240
19500 Bruk av bundne driftsfond	-42.973	0	0	-118.868
Sum ansvar: 110700 Elin Minges minnefond	0	0	0	0
Sum virksomhet: 110 Politisk styring og kontroll	5.117.181	5.694.964	5.789.964	5.867.298



	Regnskap 2020	Buds(end) 2020	Budsjett 2020	Regnskap 2019
Virksomhet: 140 Rådmann og kommunalsjefer				
Ansvar: 140100 Rådmann				
10100 Lønn faste stillinger	1.272.977	1.273.000	1.273.000	1.254.310
10300 Ekstrahjelp	54.174	0	0	0
10530 Elektronisk kommunikasjon	4.392	0	0	4.392
10531 Forsikring, trekk- og avgiftspliktig	591	0	0	569
10539 Møtpost, trekk- og avgiftspliktige ytelser	-4.983	0	0	-4.961
10541 Bilgodtgjørelse, trekk- og avgiftspliktig	63	0	0	1.845
10900 Pensjon KLP	173.253	245.180	245.180	221.954
10990 Arbeidsgiveravgift	212.269	214.063	214.063	209.113
11000 Kontormateriell	0	5.000	5.000	7.255
11010 EDB-rekvisita	2.518	0	0	1.926
11020 Kjøp faglitteratur/tidsskrifter	0	5.000	5.000	86.219
11030 Abonnement tidsskrifter	2.490	10.000	10.000	2.990
11150 Matvarer	0	0	0	3.531
11151 Bevertning	45.780	30.000	30.000	75.290
11208 Andre tjenester	0	0	0	5.952
11210 Velferdstiltak ansatte	3.888	0	0	202.865
11280 Andre driftskostnader	19.004	100.000	100.000	20.318
11285 Diverse utgifter prosjekter	0	877.000	0	0
11300 Banktjenester og gebyrer	490	0	0	4
11320 Telefon, mobil, faks	1.200	0	0	0
11420 Representasjon	3.668	5.000	5.000	0
11430 Trykking, kopiering	495	0	0	0
11500 Kurs- og konferanseutgifter	21.471	30.000	30.000	253.015
11510 Opplæringstiltak for ansatte	87.239	350.000	350.000	1.189.125
11610 Kjøregodtgjørelse	415	25.000	25.000	13.481
11750 Andre transportutgifter	0	20.000	20.000	10.225
11950 Lisenser	0	0	0	249.693
11952 Kontingenter	3.750	0	0	3.640
11955 Andre gebyrer/avgifter/avtaleforpliktelser	0	0	0	175
12010 Kjøp av inventar/utstyr	0	0	0	5.327
12020 Kjøp av edb/telefoni/kopi	30.686	0	0	15.401
12301 Vedlikehold kommunale bygg inv	0	0	0	29.264
12720 Kjøp av tjenester	212.606	200.000	200.000	16.901
14290 Momskomp drift - utgiftsføring	69.774	100.000	100.000	113.642
14700 Tilskudd til organisasjoner	0	10.000	10.000	0
14790 Reservert tilleggsbevilgninger	0	1.300.000	1.500.000	0
14791 Reservert til rådmannens disposisjon-Nye Råde	0	300.000	300.000	0
15050 Andre renteutgifter	2	0	0	0
15400 Avsetninger til ubundne fond	200.000	200.000	0	0
15500 Avsetning bundne fond	1.579.192	0	0	0
17050 Andre refusjoner fra staten	-1.000.000	0	0	0
17290 Momskomp drift - inntektsføring	-69.774	-100.000	-100.000	-113.642
17710 Refusjon fra private	-717.458	0	0	-628.298
Sum ansvar: 140100 Rådmann	2.210.174	5.199.243	4.322.243	3.251.522

Ansvar: 140200 Kommunalsjef Oppvekst og Levekår

10100 Lønn faste stillinger	1.158.520	1.169.600	1.119.000	1.096.440
10110 Lønn faste st. lærere	0	0	290.000	0
10220 Vikar foreldrepermisjon	546.416	250.000	0	174.087
10300 Ekstrahjelp	61.350	9.000	9.000	17.575
10400 Overtid	18.165	0	0	8.960
10530 Elektronisk kommunikasjon	8.784	0	0	2.562
10531 Forsikring, trekk- og avgiftspliktig	937	0	0	710
10539 Møtpost, trekk- og avgiftspliktige ytelser	-9.721	0	0	-3.272
10541 Bilgodtgjørelse, trekk- og avgiftspliktig	1.543	0	0	1.494
10800 Godtgjørelse folkevalgte	1.000	0	0	0
10900 Pensjon KLP	233.416	224.270	215.520	198.472
10910 Pensjon SPK	11.275	34.829	34.829	16.536
10990 Arbeidsgiveravgift	287.838	243.738	235.238	213.874
11000 Kontormateriell	239	0	0	103
11020 Kjøp faglitteratur/tidsskrifter	4.675	10.000	10.000	6.151
11080 Fritt skolemateriell	0	4.100	4.100	0
11090 Annet skolemateriell	8.080	0	0	7.426



	Regnskap 2020	Buds(end) 2020	Budsjett 2020	Regnskap 2019
11150 Matvarer	0	0	0	4.878
11151 Bevertning	3.083	0	0	21.985
11200 Annet forbruksmaterieil	0	0	0	20.479
11280 Andre driftskostnader	319	35.000	35.000	4.429
11285 Diverse utgifter prosjekter	83.500	1.436.000	100.000	0
11290 17. Maikomiteen	121.325	125.000	125.000	95.767
11320 Telefon, mobil, faks	927	0	0	1.459
11330 Datakommunikasjon	237	0	0	983
11400 Stillingsannonser	0	0	0	9.990
11410 Annonser, reklame, informasjon	0	8.000	8.000	2.783
11420 Representasjon	0	0	0	509
11430 Trykking, kopiering	0	0	0	16.034
11500 Kurs- og konferanseutgifter	75.692	40.000	40.000	51.948
11510 Opplæringstiltak for ansatte	20.073	310.000	310.000	7.860
11530 Utgift foreleser/kursholder	10.212	0	0	0
11610 Kjøregodtgjørelse	7.073	20.000	20.000	11.272
11620 Kostgodtgjørelse - oppg.pl.	0	2.000	2.000	0
11630 Oppholdsutgifter - oppg.pl.	0	2.000	2.000	0
11740 Transport barn	3.674.222	4.600.000	4.600.000	4.479.576
11750 Andre transportutgifter	2.960	0	0	3.351
11950 Lisenser	67.159	20.000	20.000	101.900
11955 Andre gebyrer/avgifter/avtaleforpliktelser	0	0	0	5.288
12010 Kjøp av inventar/utstyr	900	0	0	116.416
12020 Kjøp av edb/telefoni/kopi	48.205	0	0	1.893
12300 Vedl.hold av anlegg	11.090	0	0	0
12301 Vedlikehold kommunale bygg inv	0	0	0	53.322
12302 Vedlikehold kommunale bygg utv	36.000	0	0	0
12430 Driftsavtaler for IKT systemer	89	0	0	24.900
12700 Juridisk bistand	0	0	0	3.124
12720 Kjøp av tjenester	174.217	155.000	155.000	494.669
13300 Kjøp av tjenester fra fylkeskommuner	70.438	400.000	0	87.506
13500 Kjøp av tjenester fra andre kommuner	4.466.222	3.300.000	2.900.000	3.959.604
13703 Refusjoner private barnehager	438.351	0	0	0
13730 Kjøp fra andre/private	626.904	310.000	310.000	405.776
14290 Momskomp drift - utgiftsføring	362.320	240.000	240.000	680.625
14300 Overføring til fylkeskommunen	870	0	0	49.082
14700 Tilskudd til organisasjoner	0	0	0	2.750
14790 Reservert tilleggsbevilgninger	0	0	1.509.000	0
15400 Avsetninger til ubundne fond	500.000	500.000	0	0
15500 Avsetning bundne fond	194.555	0	0	88.599
16220 Inntekter kantine	-600	0	0	-100
17000 Refusjon fra staten	0	0	0	-57.485
17050 Andre refusjoner fra staten	-2.055.208	-2.240.000	-2.100.000	-3.054.650
17290 Momskomp drift - inntektsføring	-362.320	-240.000	-240.000	-680.625
17500 Ref. fra andre kommuner	-2.777.966	-2.400.000	0	0
17510 Salg av tjenester, kommune	0	0	-3.000.000	-2.135.002
19500 Bruk av bundne driftsfond	0	0	0	-121.857
Sum ansvar: 140200 Kommunalsjef Oppv og Levek	8.133.367	8.568.537	6.953.687	6.500.157
Ansvar: 140250 Private barnehager				
13702 Tilskudd private barnehager	37.826.975	37.800.000	37.800.000	36.895.935
13703 Refusjoner private barnehager	1.224.169	810.000	0	391.078
13740 Utgiftsdekning	129.256	630.000	500.000	0
17050 Andre refusjoner fra staten	-105.000	0	0	0
Sum ansvar: 140250 Private barnehager	39.075.400	39.240.000	38.300.000	37.287.013
Ansvar: 140260 Styrket tilbud barnehage				
10100 Lønn faste stillinger	1.941.557	2.271.000	2.271.000	1.394.161
10200 Sykevikar uten refusjon	24.539	4.000	4.000	11.681
10210 Sykevikar med refusjon	23.385	0	0	46.437
10230 Vikar ved ferie/avspas. mv	11.775	0	0	7.593
10300 Ekstrahjelp	16.720	4.500	4.500	9.075
10400 Overtid	0	15.000	15.000	0
10529 Annen lønn	10.000	0	0	15.000



	Regnskap 2020	Buds(end) 2020	Budsjett 2020	Regnskap 2019
10531 Forsikring, trekk- og avgiftspliktig	2.702	0	0	2.206
10539 Motpost, trekk- og avgiftspliktige ytelser	-2.702	0	0	-2.206
10597 Klesgodtgjørelse - trekkpl.	1.550	1.700	1.700	1.500
10900 Pensjon KLP	289.116	437.395	437.395	265.976
10990 Arbeidsgiveravgift	315.472	385.438	385.438	208.057
11020 Kjøp faglitteratur/tidsskrifter	0	1.860	1.860	0
11030 Abonnement tidsskrifter	0	1.000	1.000	0
11050 Arbeidsmatr. til undervisning	0	7.560	7.560	0
11080 Fritt skolemateriell	0	7.380	7.380	0
11151 Bevertning	609	0	0	0
11210 Velferdstiltak ansatte	0	0	0	3.088
11260 Arbeidstøy	1.622	0	0	0
11280 Andre driftskostnader	0	8.250	8.250	0
11500 Kurs- og konferanseutgifter	0	4.600	4.600	0
11610 Kjøregodtgjørelse	0	27.000	27.000	0
11955 Andre gebyrer/avgifter/avtaleforpliktelser	4.347	0	0	0
12010 Kjøp av inventar/utstyr	0	4.000	4.000	0
12020 Kjøp av edb/telefoni/kopi	7.841	0	0	0
13702 Tilskudd private barnehager	0	500.000	500.000	108.522
13703 Refusjoner private barnehager	177.592	0	0	138.020
13730 Kjøp fra andre/private	27.408	0	0	0
14290 Momskomp drift - utgiftsføring	2.366	0	0	0
16040 Andre innbetalte egenandeler	-1.800	0	0	-1.800
16220 Inntekter kantine	-600	0	0	-600
17010 Ref. NAV	-47.087	0	0	0
17100 Sykelønnsrefusjoner	-111.318	0	0	-288.006
17290 Momskomp drift - inntektsføring	-2.366	0	0	0
17500 Ref. fra andre kommuner	-64.880	0	0	0
Sum ansvar: 140260 Styrket tilbud barnehage	2.627.848	3.680.683	3.680.683	1.918.702

Ansvar: 140300 Kommunalsjef Helse, Omsorg og Rehabilitering

10100 Lønn faste stillinger	867.096	992.000	992.000	947.759
10300 Ekstrahjelp	21.151	0	0	0
10530 Elektronisk kommunikasjon	4.392	0	0	3.660
10531 Forsikring, trekk- og avgiftspliktig	582	0	0	565
10539 Motpost, trekk- og avgiftspliktige ytelser	-4.974	0	0	-4.225
10541 Bilgodtgjørelse, trekk- og avgiftspliktig	37	0	0	413
10900 Pensjon KLP	123.128	191.059	191.059	174.952
10990 Arbeidsgiveravgift	102.828	166.811	166.811	143.944
11010 EDB-rekvisita	1.322	0	0	0
11020 Kjøp faglitteratur/tidsskrifter	0	0	0	728
11151 Bevertning	5.993	0	0	2.507
11280 Andre driftskostnader	525	0	0	0
11285 Diverse utgifter prosjekter	0	4.630.000	0	0
11500 Kurs- og konferanseutgifter	3.700	10.000	10.000	13.649
11510 Opplæringstiltak for ansatte	0	10.000	10.000	0
11610 Kjøregodtgjørelse	245	3.000	3.000	2.819
11750 Andre transportutgifter	0	5.000	5.000	455
11950 Lisenser	0	0	0	22.918
12020 Kjøp av edb/telefoni/kopi	25.674	15.000	15.000	22.921
12721 Tolketjeneste	0	0	0	875
14290 Momskomp drift - utgiftsføring	6.749	0	0	6.056
17050 Andre refusjoner fra staten	0	0	0	8.286
17100 Sykelønnsrefusjoner	0	0	0	-37.513
17120 Foreldrepenger	-283.771	0	0	-79.251
17290 Momskomp drift - inntektsføring	-6.749	0	0	-6.056
17500 Ref. fra andre kommuner	-7.299	0	0	0
Sum ansvar: 140300 Kommunalsjef Helse, Oms, Reh	860.629	6.022.870	1.392.870	1.225.461

Ansvar: 140310 Kommuneoverlege

10100 Lønn faste stillinger	665.528	794.000	794.000	389.860
10400 Overtid	155.223	0	0	0
10530 Elektronisk kommunikasjon	4.392	0	0	4.392
10531 Forsikring, trekk- og avgiftspliktig	591	0	0	554



	Regnskap 2020	Buds(end) 2020	Budsjett 2020	Regnskap 2019
10539 Motpost, trekk- og avgiftspliktige ytelser	-4.983	0	0	-4.946
10900 Pensjon KLP	95.965	152.924	152.924	69.941
10990 Arbeidsgiveravgift	129.400	133.516	133.516	57.548
11140 Medikamenter	16.161	0	0	0
11151 Bevertning	162	0	0	670
11280 Andre driftskostnader	0	8.000	8.000	0
11500 Kurs- og konferanseutgifter	0	30.000	30.000	3.300
11610 Kjøregodtgjørelse	0	20.000	20.000	0
11952 Kontingenter	187.010	220.000	220.000	218.366
12020 Kjøp av edb/telefoni/kopi	0	0	0	11.727
12721 Tolketjeneste	21.390	50.000	50.000	50.863
13000 Kjøp av tjenester fra staten	318.255	400.000	400.000	328.757
13500 Kjøp av tjenester fra andre kommuner	183.285	172.500	172.500	169.288
13520 Kjøp fra Moss og omegn legevakt	5.921.195	4.180.000	4.180.000	4.073.851
13710 Driftstilskudd leger/fysioterapeuter	3.917.726	4.094.000	3.700.000	3.530.030
14000 Overføring til staten	54.514	0	0	0
14290 Momskomp drift - utgiftsføring	4.266	0	0	3.035
17100 Sykelønnsrefusjoner	-1	0	0	-56.680
17290 Momskomp drift - inntektsføring	-4.266	0	0	-3.035
19500 Bruk av bundne driftsfond	-54.514	0	0	0
Sum ansvar: 140310 Kommuneoverlege	11.611.299	10.254.940	9.860.940	8.847.520
Ansvar: 140320 Almenn legetjeneste				
10100 Lønn faste stillinger	767.825	629.000	629.000	643.485
10140 Faste avtalefestede tillegg	2.258	0	0	0
10531 Forsikring, trekk- og avgiftspliktig	1.224	0	0	1.129
10539 Motpost, trekk- og avgiftspliktige ytelser	-1.224	0	0	-1.129
10900 Pensjon KLP	101.249	121.145	121.145	113.498
10990 Arbeidsgiveravgift	121.058	105.770	105.770	106.894
11300 Banktjenester og gebyrer	2.780	0	0	0
13710 Driftstilskudd leger/fysioterapeuter	809.772	780.000	780.000	660.078
14290 Momskomp drift - utgiftsføring	181	0	0	0
17030 Tilskudd leger/fysioter.	-266.000	-270.000	-270.000	-266.000
17050 Andre refusjoner fra staten	-169.841	-200.000	-200.000	-275.586
17100 Sykelønnsrefusjoner	-23.040	0	0	0
17120 Foreldrepenger	-15.413	0	0	10.250
17290 Momskomp drift - inntektsføring	-181	0	0	0
17500 Ref. fra andre kommuner	-62.863	0	0	0
17710 Refusjon fra andre private	-178.064	-230.000	-230.000	-228.953
Sum ansvar: 140320 Almenn legetjeneste	1.089.720	935.915	935.915	763.665
Ansvar: 140380 Vaksinerings - Covid19				
12010 Kjøp av inventar/utstyr	12.839	0	0	0
12720 Kjøp av tjenester	775	0	0	0
14290 Momskomp drift - utgiftsføring	3.404	0	0	0
17290 Momskomp drift - inntektsføring	-3.404	0	0	0
Sum ansvar: 140380 Vaksinerings - Covid19	13.614	0	0	0
Ansvar: 140390 Testsenters - Korona				
11000 Kontormateriell	8.752	0	0	0
11010 EDB-rekvisita	12.273	0	0	0
11100 Medisinsk forbruksmaterieil	980	0	0	0
11150 Matvarer	935	0	0	0
11151 Bevertning	4.423	0	0	0
11260 Arbeidstøy	1.598	0	0	0
11320 Telefon, mobil, faks	2.166	0	0	0
11330 Datakommunikasjon	6.938	0	0	0
11860 Vakthold og alarmsystemer	830	0	0	0
11950 Lisenser	13.650	0	0	0
12010 Kjøp av inventar/utstyr	79.609	0	0	0
12020 Kjøp av edb/telefoni/kopi	50.667	0	0	0
12211 Leie av EDB utstyr	1.106	0	0	0
12301 Vedlikehold kommunale bygg inv	3.364	0	0	0
12720 Kjøp av tjenester	194.358	0	0	0



	Regnskap 2020	Buds(end) 2020	Budsjett 2020	Regnskap 2019
12721 Tolketjeneste	262	0	0	0
14290 Momskomp drift - utgiftsføring	94.331	0	0	0
15050 Andre renteutgifter	208	0	0	0
17050 Andre refusjoner fra staten	-223.109	0	0	0
17290 Momskomp drift - inntektsføring	-94.331	0	0	0
Sum ansvar: 140390 Testsenter - Korona	159.010	0	0	0
Sum virksomhet: 140 Rådmann og kommunalsjefer	65.781.060	73.902.188	65.446.338	59.794.040



	Regnskap 2020	Buds(end) 2020	Budsjett 2020	Regnskap 2019
Virksomhet: 150 Stab - Økonomi				
Ansvar: 151310 Stab Økonomi - Felles				
10100 Lønn faste stillinger	4.578.028	4.592.000	4.466.000	4.788.575
10170 Fast lønn tillitsvalgte (HTA)	0	0	0	1.867
10300 Ekstrahjelp	41.048	0	0	2.200
10400 Overtid	84.022	77.500	75.000	148.914
10505 Lønn/godtgjørelse tillitsvalgte	0	10.000	10.000	8.256
10529 Annen lønn	2.400	0	0	2.500
10530 Elektronisk kommunikasjon	27.084	0	0	30.012
10531 Forsikring, trekk- og avgiftspliktig	4.232	0	0	5.022
10539 Motpost, trekk- og avgiftspliktige ytelser	-31.316	0	0	-35.034
10541 Bilgodtgjørelse, trekk- og avgiftspliktig	118	0	0	1.641
10900 Pensjon KLP	651.455	885.152	860.152	878.521
10990 Arbeidsgiveravgift	740.758	784.653	762.972	822.943
11000 Kontormateriell	2.811	35.000	30.000	3.347
11010 EDB-rekvisita	7.958	0	0	6.262
11020 Kjøp faglitteratur/tidsskrifter	2.727	10.000	10.000	349
11030 Abonnement tidsskrifter	5.760	0	0	3.870
11151 Bevertning	6.495	23.000	20.000	5.090
11200 Annet forbruksmaterieill	2.533	0	0	0
11210 Velferdstiltak ansatte	20.904	25.000	25.000	13.126
11280 Andre driftskostnader	7.343	28.000	25.000	5.154
11300 Banktjenester og gebyrer	93	3.000	3.000	59
11310 Portoutgifter	0	0	0	6.287
11330 Datakommunikasjon	0	0	0	611
11400 Stillingsannonser	0	0	0	9.990
11410 Annonser, reklame, informasjon	4.530	10.000	0	0
11500 Kurs- og konferanseutgifter	16.800	109.000	100.000	172.994
11510 Opplæringsstiltak for ansatte	9.655	40.000	40.000	0
11610 Kjøregodtgjørelse	818	11.000	10.000	12.557
11750 Andre transportutgifter	195	37.000	35.000	5.981
11950 Lisenser	168.612	160.000	80.000	78.580
11952 Kontingenter	13.990	27.000	15.000	9.570
11955 Andre gebyrer/avgifter/avtaleforpliktelser	73.492	75.000	75.000	55.438
12010 Kjøp av inventar/utstyr	1.199	24.500	20.000	0
12020 Kjøp av edb/telefoni/kopi	94.142	50.000	50.000	34.852
12420 Driftsavtaler for kontormaskiner	0	10.000	10.000	0
12700 Juridisk bistand	0	50.000	50.000	44.944
12720 Kjøp av tjenester	78.301	175.000	125.000	27.730
13500 Kjøp av tjenester fra andre kommuner	20.000	0	0	0
14290 Momskomp drift - utgiftsføring	106.593	80.000	50.000	61.484
14720 Tap på fordringer og garantier	2.987	0	0	0
15050 Andre renteutgifter	0	0	0	1.918
16280 Andre gebyrinntekter	-228.395	-200.000	-200.000	-252.004
17100 Sykelønnsrefusjoner	-115.745	0	0	-29.810
17290 Momskomp drift - inntektsføring	-106.593	-80.000	-50.000	-61.484
17700 Øreavrunding	312	0	0	0
17710 Refusjon fra andre private	-43.930	0	0	-25.500
19500 Bruk av bundne driftsfond	-10.657	0	0	0
Sum ansvar: 151310 Stab Økonomi - Felles	6.240.758	7.051.805	6.697.124	6.846.813
Ansvar: 151360 Skatt				
13501 Kjøp av tjenester fra Moss kommune	1.146.050	1.243.000	573.000	1.127.049
14290 Momskomp drift - utgiftsføring	286.512	0	0	281.762
17290 Momskomp drift - inntektsføring	-286.512	0	0	-281.762
Sum ansvar: 151360 Skatt	1.146.050	1.243.000	573.000	1.127.049
Ansvar: 151640 Kirke og andre religiøse formål				
14704 Tilskudd til tros- og livssynssamfunn	504.936	475.000	475.000	430.746
14721 Kirkelig fellesråd	4.029.000	4.029.000	4.029.000	3.795.000
14729 Kirkelig fellesråd - tjenesteyting	170.000	170.000	170.000	170.000
16229 Tjenesteytingsavtale	-170.000	-170.000	-170.000	0
16900 Inntekter av fordelte utgifter	0	0	0	-170.000
17050 Andre refusjoner fra staten	-74.925	-70.000	-70.000	-74.424
Sum ansvar: 151640 Kirke og andre religiøse formål	4.459.011	4.434.000	4.434.000	4.151.322



	Regnskap 2020	Buds(end) 2020	Budsjett 2020	Regnskap 2019
Ansvar: 151680 Råde Parkfestival				
10300 Ekstrahjelp	0	0	0	1.710
10340 Avtalefestede tillegg	0	0	0	475
10529 Annen lønn	0	0	0	65.400
10900 Pensjon KLP	0	0	0	9.172
10990 Arbeidsgiveravgift	0	0	0	10.823
11000 Kontormateriell	0	0	0	376
11151 Bevertning	0	0	0	2.185
11285 Diverse utgifter prosjekter	7.722	250.000	250.000	161.702
11300 Banktjenester og gebyrer	0	0	0	99
11410 Annonser, reklame, informasjon	0	0	0	35.502
11500 Kurs- og konferanseutgifter	0	0	0	3.400
11750 Andre transportutgifter	0	0	0	4.895
11851 Forsikring bygg/maskiner/løsøre etc	0	0	0	4.517
11860 Vakthold og alarmsystemer	0	0	0	50.709
11950 Lisenser	2.988	0	0	27.165
11955 Andre gebyrer/avgifter/avtaleforpliktelser	0	0	0	1.498
12200 Leie maskiner og utstyr	0	0	0	462.112
12720 Kjøp av tjenester	0	0	0	496.692
14290 Momskomp drift - utgiftsføring	747	0	0	86.956
14700 Tilskudd til organisasjoner	0	0	0	10.000
16295 Billettinntekter prosjekter	0	0	0	-494.086
16340 Andre leieinntekter	0	0	0	-5.000
16540 Andre avgiftspl. inntekter	0	0	0	-293.032
17290 Momskomp drift - inntektsføring	-747	0	0	-86.956
17710 Refusjon fra andre private	0	0	0	-262.580
18310 Overføringer fra fylkeskommuner	0	0	0	-60.000
19400 Bruk av ubundne fond	0	0	0	-30.000
Sum ansvar: 151680 Råde Parkfestival	10.710	250.000	250.000	203.734
Ansvar: 151690 Råde Gårdsfestival				
11151 Bevertning	940	0	0	0
11285 Diverse utgifter prosjekter	60.634	95.000	0	0
11410 Annonser, reklame, informasjon	1.300	0	0	0
11950 Lisenser	500	0	0	0
11955 Andre gebyrer/avgifter/avtaleforpliktelser	370	0	0	0
12720 Kjøp av tjenester	125.000	0	0	0
14290 Momskomp drift - utgiftsføring	1.651	0	0	0
17290 Momskomp drift - inntektsføring	-1.651	0	0	0
Sum ansvar: 151690 Råde Gårdsfestival	188.743	95.000	0	0
Sum virksomhet: 150 Stab - Økonomi	12.045.273	13.073.805	11.954.124	12.328.917



	Regnskap 2020	Buds(end) 2020	Budsjett 2020	Regnskap 2019
Virksomhet: 151 Stab Kompetanse og utvikling				
Ansvar: 151100 Stab Komp. og Utv. - Felles				
10100 Lønn faste stillinger	1.020.696	1.448.200	1.428.000	1.424.265
10300 Ekstrahjelp	147.350	0	0	0
10400 Overtid	68.910	0	0	0
10530 Elektronisk kommunikasjon	5.490	0	0	8.052
10531 Forsikring, trekk- og avgiftspliktig	836	0	0	785
10539 Motpost, trekk- og avgiftspliktige ytelser	-6.326	0	0	-8.837
10541 Bilgodtgjørelse, trekk- og avgiftspliktig	407	0	0	881
10900 Pensjon KLP	157.690	278.932	275.032	260.803
10990 Arbeidsgiveravgift	197.595	242.527	240.127	239.014
11000 Kontormateriell	30.258	90.000	90.000	21.385
11010 EDB-rekvisita	3.686	10.000	10.000	3.011
11020 Kjøp faglitteratur/tidsskrifter	0	6.000	6.000	502
11100 Medisinsk forbruksmaterieill	3.680	0	0	0
11150 Matvarer	398	0	0	0
11151 Bevertning	28.225	20.000	20.000	30.795
11208 Andre tjenester	23.708	0	0	0
11210 Velferdstiltak ansatte	5.898	0	0	1.400
11280 Andre driftskostnader	26.047	40.741	40.741	16.996
11300 Banktjenester og gebyrer	585	0	0	244
11310 Portoutgifter	15.676	0	0	608
11320 Telefon, mobil, faks	177	10.000	10.000	0
11330 Datakommunikasjon	0	10.000	10.000	0
11410 Annonser, reklame, informasjon	3.725	5.000	5.000	0
11500 Kurs- og konferanseutgifter	13.540	250.000	250.000	110.287
11510 Opplæringstiltak for ansatte	0	0	0	4.500
11520 Konferanseutgifter	0	15.000	15.000	0
11610 Kjøreogdtgjørelse	2.884	15.000	15.000	6.188
11630 Oppholdsutgifter - oppg.pl.	0	20.000	20.000	0
11750 Andre transportutgifter	358	5.000	5.000	5.418
11902 Andre leieutgifter	1.300	0	0	2.250
11950 Lisenser	7.933	3.000	3.000	11.396
11955 Andre gebyrer/avgifter/avtaleforpliktelser	150	0	0	0
12010 Kjøp av inventar/utstyr	54.657	60.000	60.000	51.805
12020 Kjøp av edb/telefoni/kopi	129.592	100.000	100.000	42.350
12200 Leie maskiner og utstyr	4.046	0	0	0
12211 Leie av EDB utstyr	3.966	0	0	0
12301 Vedlikehold kommunale bygg inv	29.812	0	0	5.923
12720 Kjøp av tjenester	51.603	100.000	100.000	0
13000 Kjøp av tjenester fra staten	27.111	50.000	50.000	27.596
14290 Momskomp drift - utgiftsføring	89.351	3.000	3.000	50.401
15050 Andre renteutgifter	6	0	0	0
17290 Momskomp drift - inntektsføring	-89.351	-3.000	-3.000	-50.401
17700 Øreavrundning	0	0	0	6
17710 Refusjon fra andre private	-29.958	0	0	0
19500 Bruk av bundne driftsfond	-16.739	0	0	-17.650
Sum ansvar: 151100 Stab Komp. og Utv. - Felles	2.014.970	2.779.400	2.752.900	2.249.974
Ansvar: 151120 Fellesutgifter (inkl HTV/HVO)				
10100 Lønn faste stillinger	212.427	909.000	909.000	938.990
10170 Fast lønn tillitsvalgte (HTA)	500.154	486.000	486.000	503.722
10300 Ekstrahjelp	896	0	0	0
10400 Overtid	4.642	0	0	0
10529 Annen lønn	36.400	37.000	37.000	36.400
10531 Forsikring, trekk- og avgiftspliktig	1.181	0	0	1.706
10539 Motpost, trekk- og avgiftspliktige ytelser	-1.181	0	0	-1.706
10541 Bilgodtgjørelse, trekk- og avgiftspliktig	0	0	0	238
10900 Pensjon KLP	106.089	268.678	268.678	284.944
10990 Arbeidsgiveravgift	115.874	239.796	239.796	244.610
11000 Kontormateriell	8.801	5.000	5.000	10.255
11030 Abonnement tidsskrifter	23.291	10.000	10.000	15.957
11100 Medisinsk forbruksmaterieill	37.691	0	0	0
11140 Medikamenter	0	0	0	350
11150 Matvarer	0	0	0	9.483

	Regnskap 2020	Buds(end) 2020	Budsjett 2020	Regnskap 2019
11151 Bevertning	35.799	20.000	20.000	18.525
11208 Andre tjenester	6.250	0	0	0
11230 Rengjøringsmateriell	822	0	0	0
11280 Andre driftskostnader	37.702	100.000	100.000	17.958
11300 Banktjenester og gebyrer	27	0	0	68.799
11310 Portoutgifter	163.829	250.000	250.000	198.245
11320 Telefon, mobil, faks	0	0	0	7.364
11330 Datakommunikasjon	0	0	0	2.659
11400 Stillingsannonser	0	78.000	78.000	0
11410 Annonser, reklame, informasjon	15.012	134.000	134.000	17.010
11500 Kurs- og konferanseutgifter	0	15.000	15.000	14.360
11610 Kjøregodtgjørelse	0	2.000	2.000	1.750
11750 Andre transportutgifter	1.594	5.000	5.000	472
11800 Strøm til belysning/oppvarming	303.082	350.000	350.000	296.093
11820 Fyringsolje og fyringsparafin	0	12.914	12.914	27.896
11860 Vakt hold og alarmsystemer	329.709	330.000	330.000	300.703
11900 Husleie	0	0	0	6.590
11902 Andre leieutgifter	2.200	0	0	0
11950 Lisenser	0	10.000	10.000	2.713
11952 Kontingenter	1.061.103	965.000	965.000	984.993
11953 Kommunale eiendomsgebyrer	29.176	22.000	22.000	13.614
12010 Kjøp av inventar/utstyr	0	10.000	10.000	45.988
12090 Medisinsk utstyr	1.638	0	0	0
12410 Driftsavtaler for inventar og utstyr og annet teknisk utstyr	6.100	0	0	0
12420 Driftsavtaler for kontormaskiner	0	30.000	30.000	0
12720 Kjøp av tjenester	348.204	303.000	303.000	313.744
14290 Momskomp drift - utgiftsføring	593.333	60.000	60.000	319.923
14700 Tilskudd til organisasjoner	0	0	0	10.000
15050 Andre renteutgifter	6	0	0	0
16222 Andre salgsinntekter	-10.008	-25.000	-25.000	-31.095
17050 Andre refusjoner fra staten	0	-35.000	-35.000	0
17100 Sykelønnsrefusjoner	-44.187	0	0	-9.658
17290 Momskomp drift - inntektsføring	-593.333	-60.000	-60.000	-319.923
17700 Øreavrunding	0	0	0	-744
17710 Refusjon fra andre private	0	-991.000	-991.000	-985.663
17720 OU trekk ansatte	-185.828	-170.000	-170.000	-181.377
Sum ansvar: 151120 Fellesutgifter (inkl HTV/HVO)	3.148.493	3.371.388	3.371.388	3.185.891
Ansvar: 151130 HR				
10100 Lønn faste stillinger	1.521.091	1.516.000	1.516.000	1.805.320
10170 Fast lønn tillitsvalgte (HTA)	0	0	0	3.781
10400 Overtid	46.429	0	0	45.884
10529 Annen lønn	0	0	0	4.800
10530 Elektronisk kommunikasjon	8.784	0	0	8.784
10531 Forsikring, trekk- og avgiftspliktig	1.181	0	0	1.504
10539 Motpost, trekk- og avgiftspliktige ytelser	-9.965	0	0	-10.288
10541 Bilgodtgjørelse, trekk- og avgiftspliktig	31	0	0	817
10900 Pensjon KLP	215.392	291.982	291.982	340.220
10990 Arbeidsgiveravgift	252.800	254.925	254.925	310.327
11010 EDB-rekvisita	0	0	0	2.048
11020 Kjøp faglitteratur/tidsskrifter	5.790	0	0	2.990
11030 Abonnement tidsskrifter	6.904	0	0	9.305
11151 Bevertning	3.909	30.000	30.000	11.489
11210 Velferdstiltak ansatte	201.318	175.000	175.000	193.122
11280 Andre driftskostnader	4.500	5.000	5.000	0
11285 Diverse utgifter prosjekter	0	150.000	150.000	0
11300 Banktjenester og gebyrer	6	0	0	0
11500 Kurs- og konferanseutgifter	4.289	9.000	9.000	18.236
11610 Kjøregodtgjørelse	204	6.000	6.000	5.989
11750 Andre transportutgifter	175	6.000	6.000	4.038
11850 Forsikring personer/elever	562.633	670.000	670.000	608.609
11950 Lisenser	62.410	70.000	70.000	60.586
12020 Kjøp av edb/telefoni/kopi	24.800	0	0	30.446
12720 Kjøp av tjenester	376.604	305.000	305.000	382.466



	Regnskap 2020	Buds(end) 2020	Budsjett 2020	Regnskap 2019
14290 Momskomp drift - utgiftsføring	22.928	50.000	50.000	26.132
17100 Sykelønnsrefusjoner	25.653	0	0	6.960
17290 Momskomp drift - inntektsføring	-22.928	-50.000	-50.000	-26.132
17710 Refusjon fra andre private	-500	0	0	0
Sum ansvar: 151130 HR	3.314.439	3.488.907	3.488.907	3.847.432
Ansvar: 151140 Politisk sekretariat				
10100 Lønn faste stillinger	1.253.087	1.250.000	1.250.000	1.236.866
10400 Overtid	38.238	0	0	0
10505 Lønn/godtgjørelse tillitsvalgte	10.123	10.000	10.000	11.990
10530 Elektronisk kommunikasjon	8.784	0	0	8.784
10531 Forsikring, trekk- og avgiftspliktig	1.181	0	0	1.129
10539 Motpost, trekk- og avgiftspliktige ytelser	-9.965	0	0	-9.913
10541 Bilgodtgjørelse, trekk- og avgiftspliktig	137	0	0	68
10900 Pensjon KLP	178.887	240.750	240.750	228.610
10990 Arbeidsgiveravgift	205.113	211.606	211.606	208.423
11010 EDB-rekvisita	846	0	0	967
11151 Bevertning	108	0	0	0
11280 Andre driftskostnader	2.078	4.000	4.000	4.342
11300 Banktjenester og gebyrer	4	0	0	0
11500 Kurs- og konferanseutgifter	3.900	6.000	6.000	1.980
11610 Kjøregodtgjørelse	903	2.000	2.000	545
11750 Andre transportutgifter	-409	5.000	5.000	1.719
11952 Kontingenter	2.900	3.000	3.000	1.400
11955 Andre gebyrer/avgifter/avtaleforpliktelser	0	0	0	11
12010 Kjøp av inventar/utstyr	7.124	0	0	0
12020 Kjøp av edb/telefoni/kopi	9.132	0	0	-1.004
12430 Driftsavtaler for IKT systemer	0	0	0	2.385
14290 Momskomp drift - utgiftsføring	4.512	3.000	3.000	2.045
17100 Sykelønnsrefusjoner	-38.663	0	0	-6.793
17290 Momskomp drift - inntektsføring	-4.512	-3.000	-3.000	-2.045
Sum ansvar: 151140 Politisk sekretariat	1.673.509	1.732.356	1.732.356	1.691.509
Ansvar: 151160 IKT				
10100 Lønn faste stillinger	1.814.962	2.062.636	1.939.000	1.883.527
10150 Helge- og høytidstillegg	0	0	0	672
10400 Overtid	54.738	0	0	16.183
10520 Lønn lærlinger	190.894	160.000	160.000	207.693
10530 Elektronisk kommunikasjon	15.006	0	0	19.764
10531 Forsikring, trekk- og avgiftspliktig	2.559	0	0	2.788
10539 Motpost, trekk- og avgiftspliktige ytelser	-17.565	0	0	-22.552
10541 Bilgodtgjørelse, trekk- og avgiftspliktig	30	0	0	278
10900 Pensjon KLP	288.531	397.451	373.451	347.839
10990 Arbeidsgiveravgift	333.510	369.271	348.616	346.697
11000 Kontormateriell	277	0	0	270
11010 EDB-rekvisita	22.906	25.000	25.000	70.628
11020 Kjøp faglitteratur/tidsskrifter	443	0	0	0
11030 Abonnement tidsskrifter	1.990	10.000	10.000	8.252
11151 Bevertning	197	0	0	987
11280 Andre driftskostnader	1.241	0	0	3.980
11300 Banktjenester og gebyrer	1.228	0	0	562
11310 Portoutgifter	293	0	0	1.324
11320 Telefon, mobil, faks	151.853	156.000	156.000	160.365
11330 Datakommunikasjon	117.098	280.000	280.000	134.880
11500 Kurs- og konferanseutgifter	1.490	15.000	15.000	338
11610 Kjøregodtgjørelse	195	0	0	2.288
11710 Drivstoff/rekvisita egne biler	4.253	5.000	5.000	1.193
11720 Service egne biler/maskiner	4.414	10.000	10.000	9.860
11750 Andre transportutgifter	30	0	0	4.614
11950 Lisenser	2.345.630	2.255.000	2.255.000	2.076.908
11952 Kontingenter	3.252	16.500	16.500	3.800
11955 Andre gebyrer/avgifter/avtaleforpliktelser	2.100	0	0	32
12010 Kjøp av inventar/utstyr	16.151	0	0	783
12020 Kjøp av edb/telefoni/kopi	253.436	180.000	180.000	191.402



	Regnskap 2020	Buds(end) 2020	Budsjett 2020	Regnskap 2019
12200 Leie maskiner og utstyr	863.369	850.000	850.000	988.260
12211 Leie av EDB utstyr	78.527	150.000	150.000	110.108
12420 Driftsavtaler for kontormaskiner	35.713	45.000	45.000	42.922
12430 Driftsavtaler for IKT systemer	3.700.269	4.844.050	4.844.050	3.353.093
12720 Kjøp av tjenester	280.924	400.000	400.000	305.013
13500 Kjøp av tjenester fra andre kommuner	187.710	190.000	190.000	0
14290 Momskomp drift - utgiftsføring	2.021.279	1.400.000	1.400.000	1.740.577
15050 Andre renteutgifter	2	0	0	0
17100 Sykelønnsrefusjoner	0	0	0	-15.128
17290 Momskomp drift - inntektsføring	-2.021.279	-1.400.000	-1.400.000	-1.740.577
17310 Ref. lærlinger	-64.078	0	0	-87.700
17500 Ref. fra andre kommuner	-28.350	0	0	0
17710 Refusjon fra andre private	-5.896	0	0	-3.289
Sum ansvar: 151160 IKT	10.659.331	12.420.908	12.252.617	10.168.633

Ansvar: 151170 Kommunikasjon

10100 Lønn faste stillinger	695.664	694.000	1.429.000	957.619
10210 Sykevikar med refusjon	66.403	0	0	0
10300 Ekstrahjelp	10.792	50.000	50.000	62.305
10505 Lønn/godtgjørelse tillitsvalgte	10.123	10.000	10.000	0
10520 Lønn lærlinger	159.106	160.000	160.000	54.664
10529 Annen lønn	1.200	0	0	1.200
10530 Elektronisk kommunikasjon	0	0	0	4.392
10531 Forsikring, trekk- og avgiftspliktig	1.747	0	0	1.496
10539 Motpost, trekk- og avgiftspliktige ytelser	-1.747	0	0	-5.888
10541 Bilgodtgjørelse, trekk- og avgiftspliktig	12	0	0	488
10900 Pensjon KLP	128.360	143.355	284.855	186.434
10990 Arbeidsgiveravgift	140.025	149.174	272.674	159.729
11000 Kontormateriell	0	0	0	1.766
11010 EDB-rekvisita	643	0	0	0
11020 Kjøp faglitteratur/tidsskrifter	0	5.000	5.000	950
11150 Matvarer	297	0	0	93
11151 Bevertning	165	2.000	2.000	3.237
11280 Andre driftskostnader	9.158	5.000	5.000	1.549
11300 Banktjenester og gebyrer	5	0	0	10
11400 Stillingsannonser	19.980	0	0	0
11410 Annonser, reklame, informasjon	151.500	200.000	200.000	172.204
11500 Kurs- og konferanseutgifter	0	6.000	6.000	4.896
11510 Opplæringstiltak for ansatte	0	0	0	20.711
11610 Kjøregodtgjørelse	80	3.000	3.000	3.503
11750 Andre transportutgifter	41	3.000	3.000	2.188
11950 Lisenser	0	10.000	10.000	11.560
11952 Kontingenter	2.850	0	0	1.850
12010 Kjøp av inventar/utstyr	6.286	0	0	0
12020 Kjøp av edb/telefoni/kopi	31.010	0	0	741
12301 Vedlikehold kommunale bygg inv	5.827	0	0	0
12430 Driftsavtaler for IKT systemer	0	0	0	14.310
12720 Kjøp av tjenester	22.738	30.000	30.000	13.692
14290 Momskomp drift - utgiftsføring	61.517	25.000	25.000	54.277
14720 Tap på fordringer og garantier	0	0	0	400
15500 Avsetning bundne fond	0	0	0	6.730
16222 Andre salgsinntekter	-39.436	-50.000	-50.000	-56.126
16540 Andre avgiftspl. inntekter	-324	0	0	-1.283
17050 Andre refusjoner fra staten	0	0	0	-39.378
17100 Sykelønnsrefusjoner	-81.672	0	0	-132.648
17290 Momskomp drift - inntektsføring	-61.517	-25.000	-25.000	-54.277
17310 Ref. lærlinger	-64.078	0	0	-34.284
17710 Refusjon fra andre private	0	-5.000	-5.000	0
18160 Andre øremerkede tilskudd	0	0	0	-30.000
Sum ansvar: 151170 Kommunikasjon	1.276.758	1.415.529	2.415.529	1.389.110

Ansvar: 151180 Dokumentasjon

10100 Lønn faste stillinger	1.172.714	1.142.000	1.142.000	1.147.525
10210 Sykevikar med refusjon	68.454	0	0	95.099



	Regnskap 2020	Buds(end) 2020	Budsjett 2020	Regnskap 2019
10300 Ekstrahjelp	4.125	0	0	0
10530 Elektronisk kommunikasjon	8.784	0	0	8.784
10531 Forsikring, trekk- og avgiftspliktig	1.288	0	0	1.137
10539 Motpost, trekk- og avgiftspliktige ytelser	-10.072	0	0	-9.921
10900 Pensjon KLP	178.117	219.949	219.949	227.022
10990 Arbeidsgiveravgift	138.091	192.035	192.035	198.311
11020 Kjøp faglitteratur/tidsskrifter	0	4.000	4.000	1.515
11151 Bevertning	859	2.000	2.000	0
11280 Andre driftskostnader	1.244	5.000	5.000	0
11500 Kurs- og konferanseutgifter	0	6.000	6.000	0
11610 Kjøregodtgjørelse	0	2.000	2.000	0
11750 Andre transportutgifter	0	3.000	3.000	0
11952 Kontingenter	1.000	0	0	1.000
12010 Kjøp av inventar/utstyr	14.609	0	0	0
12020 Kjøp av edb/telefoni/kopi	16.684	0	0	12.328
12720 Kjøp av tjenester	13.420	30.000	30.000	6.161
14290 Momskomp drift - utgiftsføring	11.123	17.000	17.000	5.001
14750 Overføring til IKS	248.081	200.000	200.000	230.497
17100 Sykelønnsrefusjoner	-438.186	0	0	-172.112
17290 Momskomp drift - inntektsføring	-11.123	-17.000	-17.000	-5.001
Sum ansvar: 151180 Dokumentasjon	1.419.212	1.805.984	1.805.984	1.747.347
Ansvar: 151200 Prosjekter og tilskudd				
10100 Lønn faste stillinger	730.150	728.000	728.000	720.756
10400 Overtid	20.014	0	0	4.788
10530 Elektronisk kommunikasjon	4.392	0	0	4.392
10531 Forsikring, trekk- og avgiftspliktig	591	0	0	566
10539 Motpost, trekk- og avgiftspliktige ytelser	-4.983	0	0	-4.958
10541 Bilgodtgjørelse, trekk- og avgiftspliktig	1.353	0	0	619
10900 Pensjon KLP	103.393	140.213	140.213	131.950
10990 Arbeidsgiveravgift	121.245	122.418	122.418	121.693
11020 Kjøp faglitteratur/tidsskrifter	0	0	0	975
11151 Bevertning	670	0	0	0
11285 Diverse utgifter prosjekter	0	49.068	49.068	0
11500 Kurs- og konferanseutgifter	2.111	0	0	0
11510 Opplæringstiltak for ansatte	0	0	0	2.196
11610 Kjøregodtgjørelse	9.052	0	0	4.231
11750 Andre transportutgifter	377	0	0	2.332
11950 Lisenser	0	0	0	68.000
12010 Kjøp av inventar/utstyr	0	0	0	51.444
12301 Vedlikehold kommunale bygg inv	1.557	0	0	0
14000 Overføring til staten	147.918	0	0	0
14290 Momskomp drift - utgiftsføring	1.229	0	0	43.418
15500 Avsetning bundne fond	450.013	0	0	53.609
17000 Refusjon fra staten	-500.000	-1.400.000	-1.400.000	0
17050 Andre refusjoner fra staten	-233.677	0	0	-433.991
17290 Momskomp drift - inntektsføring	-1.229	0	0	-43.418
17500 Ref. fra andre kommuner	-319.068	0	0	0
17710 Refusjon fra andre private	-79.718	0	0	-63.367
19500 Bruk av bundne driftsfond	-280.712	-100.000	-100.000	-44.851
Sum ansvar: 151200 Prosjekter og tilskudd	174.677	-460.301	-460.301	620.383
Sum virksomhet: 151 Stab Kompetanse og utvikling	23.681.389	26.554.171	27.359.380	24.900.278



	Regnskap 2020	Buds(end) 2020	Budsjett 2020	Regnskap 2019
Virksomhet: 152 Råde ungdomsskole og kulturskole				
Ansvar: 152100 Råde ungdomsskole og kulturskole fellestjenester				
10100 Lønn faste stillinger	1.401.449	1.383.364	1.507.000	1.511.107
10210 Sykevikar med refusjon	0	0	0	400.818
10300 Ekstrahjelp	33.273	0	0	0
10400 Overtid	1.045	0	0	0
10530 Elektronisk kommunikasjon	0	0	0	2.562
10531 Forsikring, trekk- og avgiftspliktig	1.575	0	0	2.026
10539 Motpost, trekk- og avgiftspliktige ytelser	-1.575	0	0	-4.588
10541 Bilgodtgjørelse, trekk- og avgiftspliktig	37	0	0	114
10900 Pensjon KLP	93.467	266.248	290.248	137.981
10910 Pensjon SPK	52.851	0	0	126.436
10990 Arbeidsgiveravgift	218.805	232.757	253.412	269.346
11610 Kjøregodtgjørelse	246	0	0	884
11750 Andre transportutgifter	0	0	0	584
14720 Tap på fordringer og garantier	550	0	0	0
17050 Andre refusjoner fra staten	0	0	0	-388.550
17100 Sykelønnsrefusjoner	-1.670	0	0	-238.159
17710 Refusjon fra andre private	0	0	0	-1.927
Sum ansvar: 152100 Råde ungdomsskole og kultu	1.800.054	1.882.369	2.050.660	1.818.633

Ansvar: 152200 Ungdomsskolen

10100 Lønn faste stillinger	2.675.702	2.765.000	3.165.000	3.200.879
10110 Lønn faste st. lærere	15.607.450	15.018.000	15.018.000	14.264.702
10160 Andre avtafefestede tillegg	0	0	0	15.381
10170 Fast lønn tillitsvalgte (HTA)	0	0	0	3.733
10200 Sykevikar uten refusjon	10.930	80.000	80.000	77.474
10210 Sykevikar med refusjon	284.286	400.000	400.000	449.649
10220 Vikar foreldrepermisjon	366.349	0	0	895.111
10230 Vikar ved ferie/avspas. mv	34.919	90.000	90.000	567.474
10300 Ekstrahjelp	26.917	50.000	50.000	87.063
10400 Overtid	107.432	30.000	30.000	34.120
10505 Lønn/godtgjørelse tillitsvalgte	15.579	20.000	20.000	16.513
10510 Konsulentbistand/honorar-trekkpl.	0	0	0	31.835
10520 Lønn læringer	47.814	0	0	0
10529 Annen lønn	8.620	0	0	0
10530 Elektronisk kommunikasjon	4.392	0	0	1.830
10531 Forsikring, trekk- og avgiftspliktig	20.988	0	0	22.523
10539 Motpost, trekk- og avgiftspliktige ytelser	-25.380	0	0	-24.353
10540 Stipend, trekk- og avgiftspliktig	0	0	0	50.000
10541 Bilgodtgjørelse, trekk- og avgiftspliktig	178	0	0	1.162
10543 Kostgodtgjørelse, trekk- og avgiftspliktig	0	0	0	808
10597 Klesgodtgjørelse - trekkpl.	4.010	8.000	8.000	6.147
10900 Pensjon KLP	382.917	561.579	609.579	540.529
10910 Pensjon SPK	1.122.834	1.878.124	1.878.124	1.739.534
10990 Arbeidsgiveravgift	2.747.190	2.901.767	2.953.767	2.871.926
11000 Kontormateriell	482	0	0	0
11010 EDB-rekvisita	46.485	20.000	20.000	18.117
11030 Abonnement tidsskrifter	2.199	0	0	4.229
11050 Arbeidsmatr. til undervisning	251	0	0	1.485
11060 Lærebøker til undervisning	68.601	60.000	60.000	102.262
11065 Digitale læremidler/lisenser	58.491	0	0	0
11070 Bøker til skolebibliotek	56.009	20.000	20.000	44.012
11080 Fritt skolemateriell	98.186	80.000	80.000	75.429
11090 Annet skolemateriell	39.221	30.000	30.000	46.380
11100 Medisinsk forbruksmateriell	20.098	0	0	222
11150 Matvarer	143.144	310.000	310.000	288.148
11151 Bevertning	2.634	50.000	50.000	1.598
11200 Annet forbruksmateriell	25.750	0	0	10.019
11210 Velferdstiltak ansatte	51.011	30.000	30.000	70.432
11215 Ekskursjoner	0	10.000	10.000	0
11216 Elevråd	0	5.000	5.000	1.198
11220 Velferdstiltak brukere	6.240	0	0	13.128



	Regnskap 2020	Buds(end) 2020	Budsjett 2020	Regnskap 2019
11230 Rengjøringsmateriell	75.709	0	0	0
11270 Driftsmateriell til drift av bygg	0	0	0	374
11280 Andre driftskostnader	20.882	30.000	30.000	71.853
11300 Banktjenester og gebyrer	4.930	20.000	20.000	27.459
11310 Portoutgifter	0	0	0	1.541
11320 Telefon, mobil, faks	8.727	6.000	6.000	12.165
11410 Annonser, reklame, informasjon	0	0	0	5.990
11430 Trykking, kopiering	0	60.000	60.000	54.524
11500 Kurs- og konferanseutgifter	16.629	15.000	15.000	750
11510 Opplæringstiltak for ansatte	0	0	0	393
11610 Kjøregodtgjørelse	1.215	14.000	14.000	8.072
11620 Kostgodtgjørelse - oppg.pl.	0	5.000	5.000	2.312
11630 Oppholdsutgifter - oppg.pl.	0	0	0	1.720
11740 Transport barn	112.694	10.000	10.000	19.467
11750 Andre transportutgifter	83	10.000	10.000	1.472
11800 Strøm til belysning/oppvarming	399.627	500.000	500.000	488.532
11820 Fyringsolje og fyringsparafin	0	25.000	25.000	27.910
11860 Vakhold og alarmsystemer	13.124	0	0	16.307
11950 Lisenser	77.230	65.000	65.000	62.752
11952 Kontingenter	1.050	0	0	1.350
11953 Kommunale eiendomsgebyrer	-1.636	100.000	100.000	147.067
11955 Andre gebyrer/avgifter/avtaleforpliktelser	0	0	0	2.193
12010 Kjøp av inventar/utstyr	182.768	25.000	25.000	33.495
12020 Kjøp av edb/telefoni/kopi	375.714	10.000	10.000	47.932
12090 Medisinsk utstyr	321	0	0	0
12200 Leie maskiner og utstyr	16.722	0	0	16.401
12211 Leie av EDB utstyr	44.546	90.000	90.000	90.859
12301 Vedlikehold kommunale bygg inv	1.034	0	0	0
12420 Driftsavtaler for kontormaskiner	54.942	90.000	90.000	61.263
12440 Driftsavtaler for veier	3.325	25.000	25.000	18.225
12450 Vaktmesteravtaler	16.222	0	0	0
12500 Materialer til vedlikehold	758	0	0	559
12720 Kjøp av tjenester	38.231	0	0	26.341
12721 Tolketjeneste	262	0	0	0
14290 Momskomp drift - utgiftsføring	423.106	400.000	400.000	364.340
16220 Inntekter kantine	-77.094	-240.000	-240.000	-230.007
16330 Leieinnt. skolelokaler	0	-8.000	-8.000	0
16340 Andre leieinntekter	0	0	0	-1.000
17050 Andre refusjoner fra staten	-254.768	-400.000	-400.000	-336.000
17100 Sykelønnsrefusjoner	-646.271	-500.000	-500.000	-808.595
17120 Foreldrepenge	-511.195	-300.000	-300.000	-755.165
17290 Momskomp drift - inntektsføring	-423.106	-400.000	-400.000	-364.340
17310 Ref. læringer	-16.816	0	0	0
17500 Ref. fra andre kommuner	-862.694	-500.000	0	-506.016
17510 Salg av tjenester, kommune	0	0	-500.000	0
17710 Refusjon fra andre private	-1.820	-50.000	-50.000	-187.167
Sum ansvar: 152200 Ungdomsskolen	23.156.378	23.519.470	24.019.470	23.956.026
Ansvar: 152300 Kulturskolen				
10100 Lønn faste stillinger	0	601.000	601.000	371.003
10110 Lønn faste st. lærere	827.486	345.000	345.000	521.921
10220 Vikar foreldrepermisjon	0	0	0	20.866
10230 Vikar ved ferie/avspas. mv	14.276	0	0	0
10531 Forsikring, trekk- og avgiftspliktig	2.406	0	0	2.505
10539 Motpost, trekk- og avgiftspliktige ytelser	-2.406	0	0	-2.505
10900 Pensjon KLP	115.953	115.753	115.753	146.821
10910 Pensjon SPK	0	41.435	41.435	4.976
10990 Arbeidsgiveravgift	135.459	155.549	155.549	142.884
11030 Abonnement tidsskrifter	700	0	0	0
11090 Annet skolemateriell	1.006	0	0	0
11151 Bevertning	0	2.500	2.500	0
11200 Annet forbruksmateriell	0	0	0	281
11210 Velferdstiltak ansatte	4.293	0	0	3.295
11280 Andre driftskostnader	1.998	0	0	10.776



	Regnskap 2020	Buds(end) 2020	Budsjett 2020	Regnskap 2019
11285 Diverse utgifter prosjekter	0	5.000	5.000	0
11320 Telefon, mobil, faks	20.474	0	0	17.182
11430 Trykking, kopiering	0	0	0	3.220
11500 Kurs- og konferanseutgifter	1.578	0	0	1.770
11902 Andre leieutgifter	5.000	0	0	0
11950 Lisenser	2.574	20.000	20.000	0
11952 Kontingenter	6.544	20.000	20.000	7.355
12010 Kjøp av inventar/utstyr	220	0	0	1.145
12720 Kjøp av tjenester	215.479	20.000	20.000	238.814
14290 Momskomp drift - utgiftsføring	5.074	5.000	5.000	7.121
14720 Tap på fordringer og garantier	3.100	0	0	9.225
14721 Kirkelig fellesråd	0	210.000	210.000	0
16030 Brukerbetaling kulturskole	-194.880	-230.000	-230.000	-261.675
17100 Sykelønnsrefusjoner	0	0	0	-9.689
17120 Foreldrepenger	13.570	0	0	-59.650
17290 Momskomp drift - inntektsføring	-5.074	-5.000	-5.000	-7.121
Sum ansvar: 152300 Kulturskolen	1.174.830	1.306.237	1.306.237	1.170.521
Sum virksomhet: 152 Råde ungdomsskole og kultsk	26.131.262	26.708.076	27.376.367	26.945.180



	Regnskap 2020	Buds(end) 2020	Budsjett 2020	Regnskap 2019
Virksomhet: 153 Oppvekstområde Karlshus				
Ansvar: 153100 Karlshus skole fellestjenester				
10100 Lønn faste stillinger	341.989	342.000	342.000	338.198
10110 Lønn faste st. lærere	763.482	762.000	762.000	756.927
10300 Ekstrahjelp	32.514	0	0	0
10530 Elektronisk kommunikasjon	4.392	0	0	4.392
10531 Forsikring, trekk- og avgiftspliktig	1.178	0	0	1.136
10539 Motpost, trekk- og avgiftspliktige ytelser	-5.570	0	0	-5.528
10541 Bilgodtgjørelse, trekk- og avgiftspliktig	250	0	0	155
10900 Pensjon KLP	48.489	65.869	65.869	62.001
10910 Pensjon SPK	52.711	91.516	91.516	79.600
10990 Arbeidsgiveravgift	175.168	177.856	177.856	172.156
11610 Kjøre godtgjørelse	1.830	0	0	1.022
11750 Andre transportutgifter	491	0	0	260
16220 Inntekter kantine	-1.400	0	0	-1.200
17050 Andre refusjoner fra staten	0	0	0	-229.500
17100 Sykelønsrefusjoner	1	0	0	-24.123
Sum ansvar: 153100 Karlshus skole fellestjenester	1.415.524	1.439.241	1.439.241	1.155.495
Ansvar: 153200 Karlshus skole				
10100 Lønn faste stillinger	2.800.054	3.215.000	3.215.000	3.349.550
10110 Lønn faste st. lærere	18.741.048	18.314.000	18.314.000	17.507.741
10160 Andre avtalefestede tillegg	3.883	0	0	75.063
10170 Fast lønn tillitsvalgte (HTA)	0	0	0	2.232
10200 Sykevikar uten refusjon	238.519	30.000	30.000	90.949
10210 Sykevikar med refusjon	430.625	300.000	300.000	34.987
10220 Vikar foreldrepermisjon	570.751	0	0	495.311
10230 Vikar ved ferie/avspas. mv	55.892	0	0	189.957
10300 Ekstrahjelp	565.824	200.000	200.000	198.396
10400 Overtid	0	0	0	7.965
10500 Tolketjeneste	394	0	0	9.960
10505 Lønn/godtgjørelse tillitsvalgte	20.454	10.000	10.000	12.923
10529 Annen lønn	35.124	0	0	54.695
10530 Elektronisk kommunikasjon	4.392	0	0	8.052
10531 Forsikring, trekk- og avgiftspliktig	24.729	0	0	24.697
10539 Motpost, trekk- og avgiftspliktige ytelser	-29.121	0	0	-32.749
10541 Bilgodtgjørelse, trekk- og avgiftspliktig	92	0	0	1.490
10597 Klesgodtgjørelse - trekkpl.	3.050	4.000	4.000	1.250
10900 Pensjon KLP	348.944	619.209	619.209	461.950
10910 Pensjon SPK	1.414.109	2.263.164	2.263.164	2.010.605
10990 Arbeidsgiveravgift	3.363.845	3.476.407	3.476.407	3.404.181
11000 Kontormateriell	22.341	29.100	29.100	16.729
11010 EDB-rekvisita	15.067	0	0	6.779
11020 Kjøp faglitteratur/tidsskrifter	5.730	5.000	5.000	7.126
11030 Abonnement tidsskrifter	2.475	10.000	10.000	6.595
11050 Arbeidsmatr. til undervisning	297.808	100.000	100.000	146.228
11060 Lærebøker til undervisning	321.959	100.000	100.000	182.453
11065 Digitale læremidler/lisenser	153.427	0	0	0
11070 Bøker til skolebibliotek	45.739	30.000	30.000	23.020
11080 Fritt skolemateriell	0	0	0	70.593
11150 Matvarer	1.064	0	0	2.471
11151 Bevertning	74.173	30.000	30.000	80.256
11210 Velferdstiltak ansatte	30.183	0	0	10.658
11215 Ekskursjoner	76.050	160.000	160.000	168.750
11270 Driftsmateriell til drift av bygg	4.860	0	0	0
11280 Andre driftskostnader	78.798	75.000	75.000	95.596
11300 Banktjenester og gebyrer	0	0	0	125
11320 Telefon, mobil, faks	19.133	8.000	8.000	21.821
11430 Trykking, kopiering	0	20.000	20.000	73.292
11500 Kurs- og konferanseutgifter	12.300	25.000	25.000	20.738
11510 Opplæringstiltak for ansatte	0	0	0	2.565
11610 Kjøre godtgjørelse	609	11.000	11.000	10.592
11620 Kostgodtgjørelse - oppg.pl.	200	0	0	3.684
11650 Andre oppg.pl. godtgjørelser	0	2.600	2.600	0
11740 Transport barn	50.016	50.000	50.000	63.859



	Regnskap 2020	Buds(end) 2020	Budsjett 2020	Regnskap 2019	
11750 Andre transportutgifter	179	1.400	1.400	2.500	
11800 Strøm til belysning/oppvarming	842.930	850.000	850.000	996.618	
11820 Fyringsolje og fyringsparafin	42.114	0	0	27.910	
11860 Vakthold og alarmsystemer	16.210	0	0	11.818	
11902 Andre leieutgifter	0	0	0	3.700	
11950 Lisenser	92.431	100.000	100.000	145.674	
11952 Kontingenter	17.659	0	0	0	
11953 Kommunale eiendomsgebyrer	88.744	64.000	64.000	141.992	
11955 Andre gebyrer/avgifter/avtaleforpliktelser	0	0	0	17.096	
12010 Kjøp av inventar/utstyr	348.657	50.000	50.000	123.267	
12020 Kjøp av edb/telefoni/kopi	190.945	0	0	0	
12200 Leie maskiner og utstyr	16.730	0	0	41.120	
12211 Leie av EDB utstyr	4.875	5.000	5.000	2.853	
12400 Driftsavtaler for branntekniske installasjoner, elektro og heis		3.275	0	0	0
12420 Driftsavtaler for kontormaskiner	17.074	17.000	17.000	41.744	
12440 Driftsavtaler for veier	10.100	0	0	21.900	
12450 Vaktmesteravtaler	20.600	0	0	0	
12720 Kjøp av tjenester	73.482	20.000	20.000	38.606	
12721 Tolketjeneste	2.532	0	0	6.501	
13500 Kjøp av tjenester fra andre kommuner	0	45.000	45.000	59.400	
14290 Momskomp drift - utgiftsføring	575.330	205.000	205.000	491.786	
14725 Erstatninger	6.463	0	0	500	
15500 Avsetning bundne fond	3.000	0	0	20.612	
16220 Inntekter kantine	-20.490	0	0	-16.765	
16330 Leieinnt. skolelokaler	0	-3.000	-3.000	0	
16540 Andre avgiftspl. inntekter	0	0	0	-6.191	
17000 Refusjon fra staten	-162.249	0	0	0	
17010 Ref. NAV	0	0	0	-28.600	
17050 Andre refusjoner fra staten	-538.344	-834.000	-834.000	-209.440	
17100 Sykelønnsrefusjoner	-705.590	-350.000	-350.000	-256.355	
17120 Foreldrepenger	-703.130	0	0	-216.752	
17290 Momskomp drift - inntektsføring	-575.330	-205.000	-205.000	-491.786	
17500 Ref. fra andre kommuner	-1.302.088	-400.000	0	-973.558	
17510 Salg av tjenester, kommune	0	0	-400.000	0	
17710 Refusjon fra andre private	-148.234	-200.000	-200.000	-73.731	
18130 Intergreningstilskudd stat	0	0	0	-85.826	
18910 Gaver fra private	-3.000	0	0	-86.271	
19500 Bruk av bundne driftsfond	-18.725	0	0	-5.098	
Sum ansvar: 153200 Karlshus skole	28.000.691	28.452.880	28.452.880	28.668.356	
Ansvar: 153300 Karlshus SFO					
10100 Lønn faste stillinger	2.186.839	2.278.000	2.278.000	2.235.344	
10200 Sykevikar uten refusjon	11.572	7.000	7.000	0	
10210 Sykevikar med refusjon	125.435	15.000	15.000	295.198	
10230 Vikar ved ferie/avspas. mv	33.175	11.675	11.675	70.914	
10300 Ekstrahjelp	53.594	0	0	0	
10400 Overtid	0	7.200	7.200	0	
10520 Lønn lærlinger	363.690	462.000	462.000	429.019	
10530 Elektronisk kommunikasjon	2.562	0	0	0	
10531 Forsikring, trekk- og avgiftspliktig	5.084	0	0	5.759	
10539 Motpost, trekk- og avgiftspliktige ytelser	-7.646	0	0	-5.759	
10597 Klesgodtgjørelse - trekkpl.	10.880	6.000	6.000	9.095	
10900 Pensjon KLP	383.796	445.229	445.229	448.590	
10910 Pensjon SPK	807	0	0	4.310	
10990 Arbeidsgiveravgift	395.667	453.611	453.611	458.002	
11000 Kontormateriell	1.455	0	0	477	
11020 Kjøp faglitteratur/tidsskrifter	161	1.200	1.200	0	
11030 Abonnement tidsskrifter	1.850	2.000	2.000	1.800	
11050 Arbeidsmatr. til undervisning	51.199	30.000	30.000	15.302	
11070 Bøker til skolebibliotek	0	0	0	336	
11080 Fritt skolemateriell	0	0	0	4.158	
11150 Matvarer	143.577	150.000	150.000	157.031	
11151 Bevertning	8.035	2.000	2.000	3.591	
11200 Annet forbruksmaterieill	7.109	0	0	65	



	Regnskap 2020	Buds(end) 2020	Budsjett 2020	Regnskap 2019
11210 Velferdstiltak ansatte	0	0	0	2.000
11215 Ekskursjoner	0	2.000	2.000	3.628
11260 Arbeidstøy	0	0	0	2.750
11280 Andre driftskostnader	11.014	5.098	5.098	10.502
11300 Banktjenester og gebyrer	0	0	0	75
11500 Kurs- og konferanseutgifter	3.000	6.000	6.000	0
11610 Kjøregodtgjørelse	0	500	500	0
11740 Transport barn	0	3.000	3.000	0
12010 Kjøp av inventar/utstyr	7.621	30.000	30.000	6.743
12720 Kjøp av tjenester	5.000	0	0	30.000
13730 Kjøp fra andre/private	50.000	100.000	100.000	0
14290 Momskomp drift - utgiftsføring	41.429	38.000	38.000	34.846
14700 Tilskudd til organisasjoner	0	0	0	10.302
14720 Tap på fordringer og garantier	13.038	0	0	20.214
16012 Egenbetaling mat brukere	-126.535	-170.000	-170.000	-162.122
16017 Prismoderasjon SFO	4.442	0	0	0
16018 Søskenmoderasjon barnehager og SFO	79.518	0	0	64.114
16021 Brukerbetaling SFO	-2.376.423	-2.625.000	-3.000.000	-2.973.761
16040 Andre innbetalte egenandeler	-1.500	0	0	0
16220 Inntekter kantine	-2.100	0	0	-2.300
17100 Sykelønnsrefusjoner	-162.190	-30.000	-30.000	-153.898
17120 Foreldrepenger	-164.167	0	0	-150.987
17290 Momskomp drift - inntektsføring	-41.429	-38.000	-38.000	-34.846
17310 Ref. lærlinger	-161.339	-120.000	-120.000	-181.011
18310 Overføringer fra fylkeskommuner	0	0	0	1.000
18910 Gaver fra private	0	0	0	-10.302
Sum ansvar: 153300 Karlshus SFO	958.219	1.072.513	697.513	650.178

Ansvar: 153400 Klokkergården barnehage

10100 Lønn faste stillinger	9.499.499	9.695.000	9.695.000	9.403.160
10140 Faste avtalefestede tillegg	23.283	23.000	23.000	23.283
10170 Fast lønn tillitsvalgte (HTA)	0	20.000	20.000	6.390
10200 Sykevikar uten refusjon	118.850	55.000	55.000	60.512
10210 Sykevikar med refusjon	435.630	100.000	100.000	281.926
10220 Vikar foreldrepermisjon	450.356	240.000	240.000	65.919
10230 Vikar ved ferie/avspas. mv	94.486	100.000	100.000	206.900
10505 Lønn/godtgjørelse tillitsvalgte	20.246	0	0	7.467
10520 Lønn lærlinger	175.857	248.000	248.000	222.807
10531 Forsikring, trekk- og avgiftspliktig	14.038	0	0	13.184
10539 Motpost, trekk- og avgiftspliktige ytelser	-14.038	0	0	-13.184
10541 Bilgodtgjørelse, trekk- og avgiftspliktig	0	0	0	95
10597 Klesgodtgjørelse - trekkpl.	21.050	30.000	30.000	21.755
10900 Pensjon KLP	1.482.026	1.970.876	1.970.876	1.827.170
10910 Pensjon SPK	238	0	0	0
10990 Arbeidsgiveravgift	1.526.225	1.712.005	1.712.005	1.649.160
11000 Kontormateriell	7.674	4.200	4.200	2.380
11010 EDB-rekvisita	1.133	715	715	0
11020 Kjøp faglitteratur/tidsskrifter	350	5.000	5.000	350
11030 Abonnement tidsskrifter	2.792	5.000	5.000	3.350
11090 Annet skolemateriell	7.153	34.000	34.000	25.597
11100 Medisinsk forbruksmaterieil	859	0	0	1.407
11150 Matvarer	279.090	277.000	277.000	263.643
11151 Bevertning	35.619	15.000	15.000	29.721
11200 Annet forbruksmaterieil	66.456	56.000	56.000	24.375
11210 Velferdstiltak ansatte	7.783	0	0	0
11215 Ekskursjoner	3.354	25.000	25.000	11.128
11260 Arbeidstøy	9.902	0	0	0
11280 Andre driftskostnader	130.545	65.000	65.000	61.258
11430 Trykking, kopiering	0	10.000	10.000	10.600
11500 Kurs- og konferanseutgifter	0	33.000	33.000	31.290
11610 Kjøregodtgjørelse	0	500	500	810
11740 Transport barn	1.700	10.000	10.000	0
11800 Strøm til belysning/oppvarming	144.367	180.000	180.000	175.439
11950 Lisenser	3.860	0	0	3.768



	Regnskap 2020	Buds(end) 2020	Budsjett 2020	Regnskap 2019
11952 Kontingenter	443	0	0	0
11953 Kommunale eiendomsgebyrer	32.560	50.000	50.000	36.940
12010 Kjøp av inventar/utstyr	76.694	80.000	80.000	78.496
12020 Kjøp av edb/telefoni/kopi	173.399	0	0	520
12200 Leie maskiner og utstyr	6.652	0	0	0
12211 Leie av EDB utstyr	18.238	17.000	17.000	10.146
12410 Driftsavtaler for inventar og utstyr og annet teknisk utstyr	0	0	0	1.080
12420 Driftsavtaler for kontormaskiner	8.229	0	0	3.257
12432 Driftsavtaler for fellessystemer (ikke IKT)	2.060	0	0	52.026
12440 Driftsavtaler for veier	13.229	0	0	12.750
12500 Materialer til vedlikehold	11.083	0	0	0
12720 Kjøp av tjenester	9.000	0	0	4.080
12721 Tolketjeneste	1.164	0	0	4.125
14290 Momskomp drift - utgiftsføring	203.231	128.000	128.000	156.736
14700 Tilskudd til organisasjoner	17.700	0	0	0
14720 Tap på fordringer og garantier	27.260	0	0	0
16012 Egenbetaling mat brukere	-249.519	-300.000	-300.000	-282.140
16018 Søskenmoderasjon barnehager og SFO	162.967	0	0	84.308
16019 Prismoderasjon barnehager	250.058	0	0	149.235
16020 Brukerbetaling barnehager/park	-2.610.672	-2.247.000	-2.600.000	-2.699.695
16040 Andre innbetalte egenandeler	-22.240	-21.000	-21.000	-21.740
17100 Sykelønnsrefusjoner	-848.801	-100.000	-100.000	-279.268
17120 Foreldrepenger	-779.559	-240.000	-240.000	-144.134
17290 Momskomp drift - inntektsføring	-203.231	-128.000	-128.000	-156.736
17300 Refusjoner fra fylkeskommunen	0	0	0	-116.974
17310 Ref. lærlinger	-86.499	-90.000	-90.000	-141.383
17710 Refusjon fra andre private	-42.328	0	0	-12.787
18910 Gaver fra private	-17.700	0	0	0
Sum ansvar: 153400 Klokkergården barnehage	10.703.802	12.063.296	11.710.296	11.160.501
Sum virksomhet: 153 Oppvekstområde Karlshus	41.078.235	43.027.930	42.299.930	41.634.530



	Regnskap 2020	Buds(end) 2020	Budsjett 2020	Regnskap 2019
Virksomhet: 154 Oppvekstområde Saltnes				
Ansvar: 154100 Spetalen skole fellestjenester				
10100 Lønn faste stillinger	1.083.440	323.000	323.000	638.424
10110 Lønn faste st. lærere	0	760.000	760.000	412.266
10300 Ekstrahjelp	32.816	0	0	0
10400 Overtid	0	0	0	7.907
10529 Annen lønn	0	0	0	4.480
10530 Elektronisk kommunikasjon	4.392	0	0	3.294
10531 Forsikring, trekk- og avgiftspliktig	1.181	0	0	1.119
10539 Møtpost, trekk- og avgiftspliktige ytelser	-5.573	0	0	-4.413
10541 Bilgodtgjørelse, trekk- og avgiftspliktig	194	0	0	868
10900 Pensjon KLP	44.309	62.210	62.210	56.657
10910 Pensjon SPK	53.201	91.276	91.276	77.247
10990 Arbeidsgiveravgift	147.615	174.345	174.345	167.617
11000 Kontormateriell	848	0	0	0
11151 Bevertning	225	0	0	0
11210 Velferdstiltak ansatte	200	0	0	873
11500 Kurs- og konferanseutgifter	0	0	0	797
11610 Kjøre godtgjørelse	1.279	0	0	6.098
11750 Andre transportutgifter	0	0	0	208
12020 Kjøp av edb/telefoni/kopi	0	0	0	7.814
14290 Momskomp drift - utgiftsføring	212	0	0	2.153
16220 Inntekter kantine	-1.100	0	0	0
17050 Andre refusjoner fra staten	0	0	0	-412.023
17100 Sykelønnsrefusjoner	-196.980	0	0	-13.979
17290 Momskomp drift - inntektsføring	-212	0	0	-2.153
Sum ansvar: 154100 Spetalen skole fellestjenester	1.166.046	1.410.831	1.410.831	955.254

Ansvar: 154200 Spetalen skole

10100 Lønn faste stillinger	1.377.481	2.857.000	3.197.000	1.530.386
10110 Lønn faste st. lærere	13.116.301	11.277.000	11.277.000	12.129.225
10160 Andre avtalefestede tillegg	29.811	0	0	36.650
10200 Sykevikar uten refusjon	79.728	75.000	75.000	114.799
10210 Sykevikar med refusjon	577.833	150.000	150.000	1.555.896
10220 Vikar foreldrepermisjon	270.822	114.000	114.000	636.357
10230 Vikar ved ferie/avspas. mv	275.045	120.000	120.000	434.064
10300 Ekstrahjelp	207.888	10.000	10.000	8.664
10400 Overtid	8.264	0	0	7.991
10505 Lønn/godtgjørelse tillitsvalgte	30.369	20.000	20.000	10.123
10530 Elektronisk kommunikasjon	7.686	0	0	6.588
10531 Forsikring, trekk- og avgiftspliktig	17.040	0	0	18.795
10539 Møtpost, trekk- og avgiftspliktige ytelser	-24.726	0	0	-25.383
10540 Stipend, trekk- og avgiftspliktig	80.048	0	0	0
10541 Bilgodtgjørelse, trekk- og avgiftspliktig	40	0	0	828
10543 Kostgodtgjørelse, trekk- og avgiftspliktig	0	0	0	-517
10597 Klesgodtgjørelse - trekkpl.	0	3.000	3.000	0
10900 Pensjon KLP	223.427	580.742	615.742	308.872
10910 Pensjon SPK	976.190	1.410.695	1.410.695	1.541.940
10990 Arbeidsgiveravgift	2.240.145	2.320.710	2.358.710	2.454.004
11000 Kontormateriell	11.759	0	0	4.234
11010 EDB-rekvisita	7.963	10.000	10.000	599
11020 Kjøp faglitteratur/tidsskrifter	7.445	10.650	10.650	3.404
11030 Abonnement tidsskrifter	0	1.000	1.000	0
11050 Arbeidsmatr. til undervisning	12.483	15.000	15.000	15.383
11060 Lærebøker til undervisning	158.082	65.000	65.000	202.705
11065 Digitale læremidler/lisenser	135.990	0	0	0
11070 Bøker til skolebibliotek	103.343	10.500	10.500	12.298
11080 Fritt skolemateriell	115.169	69.000	69.000	109.078
11090 Annet skolemateriell	0	0	0	666
11150 Matvarer	19.170	30.000	30.000	25.241
11151 Bevertning	17.896	0	0	33.611
11200 Annet forbruksmaterieill	65.763	0	0	12.580
11210 Velferdstiltak ansatte	35.173	0	0	16.699
11215 Ekskursjoner	94.700	110.000	110.000	75.950
11216 Elevråd	0	1.860	1.860	13.207



	Regnskap 2020	Buds(end) 2020	Budsjett 2020	Regnskap 2019
11220 Velferdstiltak brukere	1.172	0	0	0
11280 Andre driftskostnader	41.523	60.000	60.000	35.286
11285 Diverse utgifter prosjekter	0	0	0	1.157
11320 Telefon, mobil, faks	12.493	27.000	27.000	11.773
11330 Datakommunikasjon	615	0	0	0
11430 Trykking, kopiering	0	40.000	40.000	63.403
11500 Kurs- og konferanseutgifter	66.395	20.000	20.000	53.208
11530 Utgift foreleser/kursholder	5.597	0	0	3.622
11610 Kjøregodtgjørelse	261	11.000	11.000	6.920
11620 Kostgodtgjørelse - oppg.pl.	2.456	0	0	4.480
11650 Andre oppg.pl. godtgjørelser	0	5.000	5.000	0
11651 Stipend, oppgavepliktig	6.952	0	0	0
11740 Transport barn	68.028	40.000	40.000	100.352
11750 Andre transportutgifter	17.646	0	0	22.357
11800 Strøm til belysning/oppvarming	294.515	700.000	700.000	645.006
11860 Vakt hold og alarmsystemer	11.336	0	0	18.023
11902 Andre leieutgifter	2.500	0	0	2.500
11950 Lisenser	76.436	60.000	60.000	113.792
11952 Kontingenter	1.475	15.000	15.000	1.925
11953 Kommunale eiendomsgebyrer	54.844	72.000	72.000	52.096
11955 Andre gebyrer/avgifter/avtaleforpliktelse	896	13.000	13.000	23.915
12010 Kjøp av inventar/utstyr	196.908	10.000	10.000	128.806
12020 Kjøp av edb/telefoni/kopi	281.582	0	0	35.911
12200 Leie maskiner og utstyr	28.962	35.000	35.000	35.444
12211 Leie av EDB utstyr	25.402	12.000	12.000	15.365
12410 Driftsavtaler for inventar og utstyr og annet teknisk utstyr	1.714	0	0	0
12420 Driftsavtaler for kontormaskiner	17.398	16.000	16.000	3.236
12440 Driftsavtaler for veier	5.700	0	0	2.475
12450 Vaktmesteravtaler	3.520	0	0	0
12720 Kjøp av tjenester	30.090	0	0	0
13500 Kjøp av tjenester fra andre kommuner	38.280	0	0	0
14290 Momskomp drift - utgiftsføring	350.583	133.860	133.860	320.231
15050 Andre renteutgifter	3	0	0	0
15500 Avsetning bundne fond	23.543	0	0	122.588
16220 Inntekter kantine	-1.200	0	0	-1.900
16222 Andre salgsinntekter	-19.660	-10.615	-10.615	-21.760
16330 Leieinnt. skolelokaler	0	-10.000	-10.000	0
17000 Refusjon fra staten	-110.854	0	0	0
17050 Andre refusjoner fra staten	-661.252	-750.000	-750.000	-159.415
17100 Sykelønnsrefusjoner	-870.426	-300.000	-300.000	-610.350
17120 Foreldrepenger	-652.050	-100.000	-100.000	-268.211
17290 Momskomp drift - inntektsføring	-350.583	-133.860	-133.860	-320.231
17500 Ref. fra andre kommuner	-2.328.182	-1.780.191	0	-2.083.374
17510 Salg av tjenester, kommune	0	0	-1.570.191	0
17710 Refusjon fra andre private	-350.357	-90.000	-90.000	-251.490
Sum ansvar: 154200 Spetalen skole	16.602.586	17.356.351	17.979.351	19.402.077
Ansvar: 154300 Spetalen SFO				
10100 Lønn faste stillinger	1.559.199	1.589.000	1.589.000	1.513.400
10200 Sykevikar uten refusjon	9.675	10.000	10.000	12.804
10210 Sykevikar med refusjon	12.675	13.360	13.360	59.543
10220 Vikar foreldrepermisjon	15.409	0	0	0
10230 Vikar ved ferie/avspas. mv	0	10.100	10.100	0
10300 Ekstrahjelp	21.773	5.000	5.000	7.944
10520 Lønn lærlinger	159.677	230.000	230.000	214.737
10530 Elektronisk kommunikasjon	4.392	0	0	732
10531 Forsikring, trekk- og avgiftspliktig	3.163	0	0	2.965
10539 Motpost, trekk- og avgiftspliktige ytelser	-7.555	0	0	-3.697
10900 Pensjon KLP	251.684	313.448	313.448	286.992
10990 Arbeidsgiveravgift	269.699	304.214	304.214	292.310
11020 Kjøp faglitteratur/tidsskrifter	0	0	0	1.800
11050 Arbeidsmatr. til undervisning	7.968	5.000	5.000	0
11080 Fritt skolemateriell	12.478	0	0	8.378
11150 Matvarer	64.979	97.030	97.030	96.149



	Regnskap 2020	Buds(end) 2020	Budsjett 2020	Regnskap 2019
11151 Bevertning	0	0	0	1.096
11200 Annet forbruksmateriell	3.997	5.000	5.000	5.079
11210 Velferdstiltak ansatte	0	0	0	1.199
11280 Andre driftskostnader	340	0	0	0
11500 Kurs- og konferanseutgifter	0	5.000	5.000	1.972
11610 Kjøregodtgjørelse	0	500	500	0
11955 Andre gebyrer/avgifter/avtaleforpliktelser	90	0	0	1.040
12010 Kjøp av inventar/utstyr	725	5.000	5.000	11.550
13730 Kjøp fra andre/private	0	50.000	50.000	0
14290 Momskomp drift - utgiftsføring	15.198	16.885	16.885	20.910
14720 Tap på fordringer og garantier	18.544	0	0	0
16012 Egenbetaling mat brukere	-88.615	-100.000	-100.000	-106.786
16017 Prismoderasjon SFO	10.266	0	0	0
16018 Søskenmoderasjon barnehager og SFO	44.172	0	0	34.035
16021 Brukerbetaling SFO	-1.685.851	-1.700.000	-1.950.000	-1.947.403
16040 Andre innbetalte egenandeler	-1.500	0	0	-2.375
16220 Inntekter kantine	-1.100	0	0	0
16222 Andre salgsinntekter	-3.900	-4.000	-4.000	-3.900
17100 Sykelønnsrefusjoner	-40.682	-13.360	-13.360	-56.537
17120 Foreldrepenger	-57.263	0	0	3.922
17290 Momskomp drift - inntektsføring	-15.198	-16.885	-16.885	-20.910
17310 Ref. lærlinger	-41.656	-40.000	-40.000	-83.612
17500 Ref. fra andre kommuner	0	0	0	-144.839
17510 Salg av tjenester, kommune	0	0	-210.000	0
Sum ansvar: 154300 Spetalen SFO	542.784	785.292	325.292	208.498

Ansvar: 154400 Saltnes barnehage

10100 Lønn faste stillinger	4.704.083	4.744.692	4.611.000	4.577.670
10170 Fast lønn tillitsvalgte (HTA)	0	0	0	1.867
10200 Sykevikar uten refusjon	113.672	37.000	37.000	116.779
10210 Sykevikar med refusjon	107.265	125.000	125.000	33.888
10230 Vikar ved ferie/avspas. mv	29.706	50.000	50.000	38.057
10300 Ekstrahjelp	10.478	0	0	3.593
10400 Overtid	15.874	0	0	0
10505 Lønn/godtgjørelse tillitsvalgte	10.123	10.000	10.000	8.256
10520 Lønn lærlinger	185.219	125.000	125.000	117.560
10530 Elektronisk kommunikasjon	4.392	0	0	4.026
10531 Forsikring, trekk- og avgiftspliktig	6.626	0	0	6.243
10539 Motpost, trekk- og avgiftspliktige ytelser	-11.018	0	0	-10.269
10597 Klesgodtgjørelse - trekkpl.	10.100	12.000	12.000	9.600
10900 Pensjon KLP	732.213	952.974	928.910	855.536
10990 Arbeidsgiveravgift	822.749	836.365	814.121	805.261
11000 Kontormateriell	979	0	0	4.973
11010 EDB-rekvisita	107	0	0	1.229
11020 Kjøp faglitteratur/tidsskrifter	5.797	5.000	5.000	4.577
11030 Abonnement tidsskrifter	1.015	0	0	0
11090 Annet skolemateriell	0	15.000	15.000	5.488
11150 Matvarer	119.372	150.000	150.000	132.384
11151 Bevertning	861	0	0	2.511
11200 Annet forbruksmateriell	38.239	20.000	20.000	27.531
11210 Velferdstiltak ansatte	480	0	0	4.349
11215 Ekskursjoner	0	3.000	3.000	14.703
11260 Arbeidstøy	0	0	0	1.272
11280 Andre driftskostnader	0	15.000	15.000	10.983
11285 Diverse utgifter prosjekter	0	0	0	4.417
11310 Portoutgifter	0	0	0	275
11320 Telefon, mobil, faks	6.658	6.000	6.000	2.799
11430 Trykking, kopiering	0	1.840	1.840	5.598
11500 Kurs- og konferanseutgifter	13.454	5.000	5.000	12.372
11610 Kjøregodtgjørelse	0	500	500	0
11740 Transport barn	0	7.000	7.000	0
11750 Andre transportutgifter	0	0	0	506
11800 Strøm til belysning/oppvarming	93.005	50.000	50.000	46.359
11950 Lisenser	3.620	0	0	6.299



	Regnskap 2020	Buds(end) 2020	Budsjett 2020	Regnskap 2019
11953 Kommunale eiendomsgebyrer	22.383	16.300	16.300	26.615
11955 Andre gebyrer/avgifter/avtaleforpliktelser	135	0	0	90
12010 Kjøp av inventar/utstyr	20.153	20.000	20.000	39.583
12020 Kjøp av edb/telefoni/kopi	0	0	0	13.993
12432 Driftsavtaler for fellessystemer (ikke IKT)	0	0	0	13.700
12440 Driftsavtaler for veier	9.107	0	0	800
12500 Materialer til vedlikehold	0	0	0	1.745
12720 Kjøp av tjenester	27.915	0	0	0
14290 Momskomp drift - utgiftsføring	72.219	60.000	60.000	77.242
14720 Tap på fordringer og garantier	0	0	0	15.247
16012 Egenbetaling mat brukere	-114.810	-138.000	-138.000	-129.850
16018 Søskenmoderasjon barnehager og SFO	49.132	0	0	34.416
16019 Prismoderasjon barnehager	20.225	0	0	3.836
16020 Brukerbetaling barnehager/park	-1.201.912	-1.105.000	-1.252.000	-1.249.188
16040 Andre innbetalte egenandeler	-19.800	-28.000	-28.000	-20.725
16220 Inntekter kantine	-4.560	0	0	-4.870
17010 Ref. NAV	-98.111	0	0	0
17100 Sykelønnsrefusjoner	-111.489	-125.000	-125.000	-79.411
17290 Momskomp drift - inntektsføring	-72.219	-60.000	-60.000	-77.242
17310 Ref. lærlinger	-75.289	-50.000	-50.000	-154.625
Sum ansvar: 154400 Saltnes barnehage	5.548.150	5.761.671	5.434.671	5.368.047
Sum virksomhet: 154 Oppvekstområde Saltnes	23.859.566	25.314.145	25.150.145	25.933.876



	Regnskap 2020	Buds(end) 2020	Budsjett 2020	Regnskap 2019
Virksomhet: 155 Familie				
Ansvar: 155100 Familie fellestjenester				
10100 Lønn faste stillinger	1.342.349	1.408.000	1.408.000	1.770.590
10210 Sykevikar med refusjon	0	0	0	281.197
10300 Ekstrahjelp	32.715	0	0	3.081
10529 Annen lønn	0	0	0	5.417
10530 Elektronisk kommunikasjon	0	0	0	1.830
10531 Forsikring, trekk- og avgiftspliktig	1.181	0	0	2.701
10539 Motpost, trekk- og avgiftspliktige ytelser	-1.181	0	0	-4.531
10541 Bilgodtgjørelse, trekk- og avgiftspliktig	317	0	0	518
10900 Pensjon KLP	189.883	271.181	271.181	349.313
10990 Arbeidsgiveravgift	211.952	236.765	236.765	301.021
11000 Kontormateriell	35.062	20.000	20.000	12.891
11010 EDB-rekvisita	5.900	0	0	959
11020 Kjøp faglitteratur/tidsskrifter	0	2.000	2.000	0
11100 Medisinsk forbruksmaterieil	1.231	0	0	111
11150 Matvarer	3.603	2.000	2.000	4.717
11151 Bevertning	39.903	38.000	38.000	57.771
11200 Annet forbruksmaterieil	0	0	0	13.371
11208 Andre tjenester	502	0	0	1.995
11210 Velferdstiltak ansatte	8.074	0	0	2.918
11280 Andre driftskostnader	26.842	30.000	30.000	35.073
11310 Portoutgifter	0	0	0	67
11320 Telefon, mobil, faks	22.440	38.000	38.000	50.725
11330 Datakommunikasjon	4.211	15.000	15.000	4.346
11410 Annonser, reklame, informasjon	7.650	0	0	0
11500 Kurs- og konferanseutgifter	69.413	30.000	30.000	31.615
11510 Opplæringsstiltak for ansatte	760	50.000	50.000	46.529
11610 Kjøregodtgjørelse	2.091	15.000	15.000	3.428
11620 Kostgodtgjørelse - oppg.pl.	0	3.000	3.000	0
11630 Oppholdsutgifter - oppg.pl.	0	3.000	3.000	0
11650 Andre oppg.pl. godtgjørelser	0	3.000	3.000	0
11750 Andre transportutgifter	1.273	20.000	20.000	3.006
11800 Strøm til belysning/oppvarming	14.836	40.000	40.000	27.253
11860 Vakhold og alarmsystemer	3.159	0	0	5.933
11902 Andre leieutgifter	5.500	0	0	1.500
11952 Kontingenter	3.252	0	0	0
11955 Andre gebyrer/avgifter/avtaleforpliktelser	70	0	0	0
12010 Kjøp av inventar/utstyr	40.453	30.000	30.000	38.127
12020 Kjøp av edb/telefoni/kopi	186.813	20.000	20.000	19.777
12200 Leie maskiner og utstyr	11.437	10.000	10.000	8.658
12211 Leie av EDB utstyr	2.546	0	0	9.154
12420 Driftsavtaler for kontormaskiner	5.608	0	0	560
12720 Kjøp av tjenester	1.279	40.000	40.000	0
13500 Kjøp av tjenester fra andre kommuner	514	0	0	1.002
14000 Overføring til staten	0	0	0	66.667
14290 Momskomp drift - utgiftsføring	90.931	50.000	50.000	55.453
15500 Avsetning bundne fond	1.219.394	0	0	0
16220 Inntekter kantine	-150	0	0	-600
17050 Andre refusjoner fra staten	-1.249.725	0	0	356
17100 Sykelønnsrefusjoner	-53.505	0	0	-265.635
17290 Momskomp drift - inntektsføring	-90.931	-50.000	-50.000	-55.453
19500 Bruk av bundne driftsfond	0	0	0	-70.000
Sum ansvar: 155100 Familie fellestjenester	2.197.652	2.324.946	2.324.946	2.823.413
Ansvar: 155200 PPT				
10100 Lønn faste stillinger	2.782.280	2.062.000	2.062.000	1.884.998
10529 Annen lønn	0	0	0	9.758
10530 Elektronisk kommunikasjon	6.588	0	0	2.562
10531 Forsikring, trekk- og avgiftspliktig	2.843	0	0	1.954
10539 Motpost, trekk- og avgiftspliktige ytelser	-9.431	0	0	-4.516
10541 Bilgodtgjørelse, trekk- og avgiftspliktig	2.246	0	0	1.423
10900 Pensjon KLP	383.766	397.141	397.141	329.843
10990 Arbeidsgiveravgift	448.059	346.739	346.739	300.732
11000 Kontormateriell	13.791	0	0	282



	Regnskap 2020	Buds(end) 2020	Budsjett 2020	Regnskap 2019
11010 EDB-rekvisita	1.798	0	0	0
11020 Kjøp faglitteratur/tidsskrifter	2.085	1.500	1.500	1.620
11030 Abonnement tidsskrifter	3.075	3.000	3.000	1.840
11050 Arbeidsmatr. til undervisning	26.340	28.000	28.000	18.739
11151 Bevertning	1.644	0	0	0
11280 Andre driftskostnader	3.632	3.500	3.500	1.022
11320 Telefon, mobil, faks	11.092	0	0	5.803
11500 Kurs- og konferanseutgifter	16.303	25.000	25.000	8.080
11610 Kjøregodtgjørelse	15.021	25.000	25.000	9.578
11750 Andre transportutgifter	1.251	2.000	2.000	4.968
11950 Lisenser	3.100	0	0	0
12010 Kjøp av inventar/utstyr	7.425	0	0	0
12020 Kjøp av edb/telefoni/kopi	36.780	0	0	9.067
12720 Kjøp av tjenester	75.419	50.000	50.000	42.210
12721 Tolketjeneste	1.676	10.000	10.000	0
14290 Momskomp drift - utgiftsføring	24.716	15.000	15.000	6.413
16220 Inntekter kantine	-600	0	0	-475
17100 Sykelønnsrefusjoner	0	0	0	-960
17120 Foreldrepenger	4.235	0	0	-84.053
17290 Momskomp drift - inntektsføring	-24.716	-15.000	-15.000	-6.413
17500 Ref. fra andre kommuner	-1.321.198	0	0	0
Sum ansvar: 155200 PPT	2.519.219	2.953.880	2.953.880	2.544.476
Ansvar: 155340 Homestart				
13500 Kjøp av tjenester fra andre kommuner	257.000	257.000	257.000	220.198
Sum ansvar: 155340 Homestart	257.000	257.000	257.000	220.198
Ansvar: 155400 Barnevern				
10100 Lønn faste stillinger	4.392.662	4.467.000	4.467.000	4.210.669
10140 Faste avtalefestede tillegg	16.240	0	0	0
10160 Andre avtalefestede tillegg	175.425	169.000	169.000	232.245
10220 Vikar foreldrepermisjon	0	0	0	96.017
10300 Ekstrahjelp	97.184	100.000	100.000	146.025
10400 Overtid	283.837	200.000	200.000	265.412
10530 Elektronisk kommunikasjon	4.392	0	0	4.392
10531 Forsikring, trekk- og avgiftspliktig	5.708	0	0	5.139
10539 Motpost, trekk- og avgiftspliktige ytelser	-10.100	0	0	-9.531
10541 Bilgodtgjørelse, trekk- og avgiftspliktig	848	0	0	583
10590 Tilsynsfører	10.000	0	0	0
10900 Pensjon KLP	637.727	912.153	912.153	827.798
10990 Arbeidsgiveravgift	786.655	824.590	824.590	754.145
11020 Kjøp faglitteratur/tidsskrifter	0	1.500	1.500	7.786
11030 Abonnement tidsskrifter	840	1.000	1.000	0
11151 Bevertning	2.402	0	0	332
11208 Andre tjenester	6.159	0	0	0
11210 Velferdstiltak ansatte	4.603	0	0	0
11280 Andre driftskostnader	70.357	20.000	20.000	109.625
11310 Portoutgifter	707	0	0	75
11320 Telefon, mobil, faks	26.292	30.000	30.000	15.071
11410 Annonser, reklame, informasjon	0	0	0	3.750
11500 Kurs- og konferanseutgifter	200	40.000	40.000	15.479
11510 Opplæringstiltak for ansatte	18.280	0	0	81.295
11610 Kjøregodtgjørelse	6.426	6.000	6.000	4.127
11710 Drivstoff/rekvisita egne biler	32.534	49.000	49.000	48.126
11720 Service egne biler/maskiner	9.673	30.000	30.000	10.512
11721 Service leasingbiler	4.170	0	0	0
11730 Transport kommunale brukere	132	0	0	0
11750 Andre transportutgifter	96.247	60.000	60.000	56.583
11950 Lisenser	30.869	0	0	0
11952 Kontingenter	719	0	0	840
11955 Andre gebyrer/avgifter/avtaleforpliktelser	35	0	0	0
12010 Kjøp av inventar/utstyr	0	0	0	120
12020 Kjøp av edb/telefoni/kopi	47.353	15.000	15.000	27.682
12100 Utgifter leasingbiler	41.953	40.000	40.000	41.292
12420 Driftsavtaler for kontormaskiner	148	0	0	0



	Regnskap 2020	Buds(end) 2020	Budsjett 2020	Regnskap 2019
12700 Juridisk bistand	326.273	450.000	450.000	520.805
12720 Kjøp av tjenester	4.500	0	0	9.042
12721 Tolketjeneste	112.014	250.000	250.000	380.369
13000 Kjøp av tjenester fra staten	0	0	0	514
14290 Momskomp drift - utgiftsføring	110.987	140.000	140.000	123.427
14725 Erstatninger	80.000	0	0	0
15050 Andre renteutgifter	25	0	0	0
16220 Inntekter kantine	-2.900	-3.000	-3.000	-3.475
16222 Andre salgsinntekter	-600	0	0	-600
17050 Andre refusjoner fra staten	-1.454	0	0	-2.310.042
17100 Sykelønnsrefusjoner	-34.793	0	0	-129.579
17120 Foreldrepenger	-74	0	0	-305.802
17290 Momskomp drift - inntektsføring	-110.987	-140.000	-140.000	-123.427
17500 Ref. fra andre kommuner	-180.000	-150.000	-150.000	-165.000
18170 Andre statlige overføringer	-2.338.725	-2.340.000	-2.340.000	0
Sum ansvar: 155400 Barnevern	4.764.942	5.172.243	5.172.243	4.951.821

Ansvar: 155410 Hjelpetiltak barnevern

10500 Tolketjeneste	2.702	0	0	0
10541 Bilgodtgjørelse, trekk- og avgiftspliktig	22.948	0	0	23.460
10590 Tilsynsfører	40.000	0	0	43.100
10591 Besøkshjem	547.799	713.000	713.000	908.982
10592 Støttekontakter	496.287	140.000	140.000	559.820
10900 Pensjon KLP	69.323	0	0	80.389
10910 Pensjon SPK	165	0	0	0
10990 Arbeidsgiveravgift	166.271	120.273	120.273	228.082
11151 Bevertning	1.259	0	0	0
11228 Andre hjelpetiltak	1.045.239	950.000	950.000	1.005.277
11229 Opphold barnehage/SFO	92.365	260.000	260.000	202.646
11500 Kurs- og konferanseutgifter	4.330	0	0	0
11610 Kjøregodtgjørelse	179.106	140.000	140.000	191.980
11640 Utg.dekn.støttekont/tilsynsfører - oppgavepl.	32.300	15.000	15.000	13.100
11641 Utg.dekn. besøkshjem/avlastning - oppgavepl.	116.013	154.000	154.000	183.197
11642 Utg.dekn. fosterhjem - oppgavepl.	19.500	0	0	20.670
11730 Transport kommunale brukere	2.123	0	0	0
11740 Transport barn	17.947	146.000	146.000	100.454
11750 Andre transportutgifter	6.670	20.000	20.000	2.766
12700 Juridisk bistand	22.022	0	0	6.350
12720 Kjøp av tjenester	291.595	305.000	305.000	378.877
12721 Tolketjeneste	10.248	0	0	0
13000 Kjøp av tjenester fra staten	1.171	0	0	0
13720 Avlastningstiltak	0	150.000	150.000	0
13730 Kjøp fra andre/private	0	438.000	438.000	0
14290 Momskomp drift - utgiftsføring	7.154	0	0	13.440
17050 Andre refusjoner fra staten	-452.461	0	0	-500.779
17290 Momskomp drift - inntektsføring	-7.154	0	0	-13.440
Sum ansvar: 155410 Hjelpetiltak barnevern	2.734.921	3.551.273	3.551.273	3.448.372

Ansvar: 155420 Omsorgstiltak barnevern

10523 Frikjøp fosterhjem	304.646	0	0	0
10529 Annen lønn	-18.603	0	0	0
10531 Forsikring, trekk- og avgiftspliktig	360	0	0	0
10539 Motpost, trekk- og avgiftspliktige ytelser	-360	0	0	0
10541 Bilgodtgjørelse, trekk- og avgiftspliktig	15.616	0	0	7.004
10590 Tilsynsfører	287.000	300.000	300.000	289.625
10591 Besøkshjem	78.558	0	0	16.988
10592 Støttekontakter	874	0	0	0
10593 Fosterhjem	5.931.429	3.700.000	3.700.000	4.451.209
10900 Pensjon KLP	40.391	0	0	12.638
10990 Arbeidsgiveravgift	936.279	564.000	564.000	673.623
11200 Annet forbruksmaterieell	3.536	0	0	0
11228 Andre hjelpetiltak	1.319.414	1.315.000	1.315.000	1.465.174
11229 Opphold barnehage/SFO	743.527	265.000	265.000	299.085
11280 Andre driftskostnader	0	0	0	21.058



	Regnskap 2020	Buds(end) 2020	Budsjett 2020	Regnskap 2019
11320 Telefon, mobil, faks	0	0	0	336
11330 Datakommunikasjon	0	0	0	80
11610 Kjøregodtgjørelse	122.406	95.000	95.000	68.329
11640 Utg.dekn.støttekont/tilsynsfører - oppgavepl.	0	5.000	5.000	0
11641 Utg.dekn. besøkshjem/avlastning - oppgavepl.	11.498	20.000	20.000	-744
11642 Utg.dekn. fosterhjem - oppgavepl.	1.851.014	1.700.000	1.700.000	1.697.105
11740 Transport barn	802	0	0	0
11750 Andre transportutgifter	15.840	0	0	22.309
12700 Juridisk bistand	16.235	0	0	0
12720 Kjøp av tjenester	371.550	350.000	350.000	841.876
12721 Tolketjeneste	0	0	0	3.486
13000 Kjøp av tjenester fra staten	5.353.176	2.456.000	2.456.000	4.690.697
13500 Kjøp av tjenester fra andre kommuner	218.928	0	0	181.712
13720 Avlastningstiltak	0	50.000	50.000	69.000
13730 Kjøp fra andre/private	0	700.000	700.000	1.348.508
14290 Momskomp drift - utgiftsføring	54.147	0	0	7.108
17050 Andre refusjoner fra staten	-2.666.467	-2.300.000	-2.300.000	-2.111.619
17120 Foreldrepenger	-1.576	0	0	0
17290 Momskomp drift - inntektsføring	-54.147	0	0	-7.108
Sum ansvar: 155420 Omsorgstiltak barnevern	14.936.071	9.220.000	9.220.000	14.047.479

Ansvar: 155500 Helsestasjon

10100 Lønn faste stillinger	1.648.651	1.681.000	1.681.000	969.963
10120 Lønn faste stillinger sykepleiere	2.653.471	3.932.000	3.932.000	4.026.215
10210 Sykevikar med refusjon	148.203	0	0	194.181
10300 Ekstrahjelp	4.648	0	0	19.569
10505 Lønn/godtgjørelse tillitsvalgte	10.123	10.000	10.000	10.123
10531 Forsikring, trekk- og avgiftspliktig	5.906	0	0	5.899
10539 Motpost, trekk- og avgiftspliktige ytelser	-5.906	0	0	-5.899
10541 Bilgodtgjørelse, trekk- og avgiftspliktig	1.983	0	0	2.450
10597 Klesgodtgjørelse - trekkpl.	857	0	0	857
10900 Pensjon KLP	615.226	1.108.588	1.108.588	912.307
10990 Arbeidsgiveravgift	685.135	949.154	949.154	750.863
11000 Kontormateriell	2.268	0	0	2.876
11010 EDB-rekvisita	0	0	0	78.300
11020 Kjøp faglitteratur/tidsskrifter	4.333	0	0	4.937
11030 Abonnement tidsskrifter	0	0	0	199
11050 Arbeidsmatr. til undervisning	670	0	0	0
11100 Medisinsk forbruksmateriell	7.887	10.000	10.000	11.655
11140 Medikamenter	2.343	20.000	20.000	22.422
11151 Bevertning	1.992	14.000	14.000	6.548
11210 Velferdstiltak ansatte	3.181	0	0	0
11280 Andre driftskostnader	12.673	15.000	15.000	13.336
11300 Banktjenester og gebyrer	0	0	0	230
11310 Portoutgifter	72	0	0	0
11320 Telefon, mobil, faks	9.477	0	0	11.682
11500 Kurs- og konferanseutgifter	62.569	35.000	35.000	24.079
11510 Opplæringstiltak for ansatte	0	0	0	66.045
11610 Kjøregodtgjørelse	13.223	20.000	20.000	16.479
11750 Andre transportutgifter	6.694	0	0	6.922
11800 Strøm til belysning/oppvarming	722	0	0	0
11950 Lisenser	6.554	0	0	0
11952 Kontingenter	443	0	0	0
12010 Kjøp av inventar/utstyr	712	15.000	15.000	49.853
12020 Kjøp av edb/telefoni/kopi	13.250	0	0	0
12090 Medisinsk utstyr	6.460	0	0	1.180
12200 Leie maskiner og utstyr	9.102	0	0	4.584
12211 Leie av EDB utstyr	0	0	0	298
12420 Driftsavtaler for kontormaskiner	4.067	0	0	268
12721 Tolketjeneste	27.974	80.000	80.000	71.713
13710 Driftstilskudd leger/fysioterapeuter	0	100.000	100.000	0
14290 Momskomp drift - utgiftsføring	19.637	20.000	20.000	50.625
14740 Overføring til andre (private)	0	0	0	50.838
15050 Andre renteutgifter	22	0	0	0



	Regnskap 2020	Buds(end) 2020	Budsjett 2020	Regnskap 2019
15500 Avsetning bundne fond	385.816	0	0	569.585
16220 Inntekter kantine	-900	0	0	-900
16222 Andre salgsinntekter	-600	0	0	-19.000
17000 Refusjon fra staten	0	0	0	-15.600
17010 Ref. NAV	-100.367	0	0	0
17050 Andre refusjoner fra staten	-107.493	-30.000	-30.000	-216.815
17100 Sykelønnsrefusjoner	-276.413	0	0	-671.208
17120 Foreldrepenger	0	0	0	-30.169
17290 Momskomp drift - inntektsføring	-19.637	-20.000	-20.000	-50.625
17710 Refusjon fra andre private	-5.180	0	0	-53.595
18160 Andre øremerkede tilskudd	-675.796	-1.500.000	-1.500.000	-850.000
19500 Bruk av bundne driftsfond	-512.889	0	0	-890.659
Sum ansvar: 155500 Helsestasjon	4.671.161	6.459.742	6.459.742	5.152.611

Ansvar: 155501 Helsestasjon - Skolehelsetjenesten

10120 Lønn faste stillinger sykepleiere	1.377.083	0	0	0
10140 Faste avtalefestede tillegg	8.461	0	0	0
10531 Forsikring, trekk- og avgiftspliktig	1.622	0	0	0
10539 Motpost, trekk- og avgiftspliktige ytelser	-1.622	0	0	0
10541 Bilgodtgjørelse, trekk- og avgiftspliktig	781	0	0	0
10900 Pensjon KLP	198.025	0	0	0
10990 Arbeidsgiveravgift	187.011	0	0	0
11610 Kjøregodtgjørelse	5.161	0	0	0
11750 Andre transportutgifter	70	0	0	0
17100 Sykelønnsrefusjoner	-286.960	0	0	0
17500 Ref. fra andre kommuner	-188.193	0	0	0
18160 Andre øremerkede tilskudd	-428.574	0	0	0
Sum ansvar: 155501 Helsestasjon - Skolehelsetjenest	872.865	0	0	0

Ansvar: 155510 Omsorgsbolig blå

10100 Lønn faste stillinger	4.699.896	4.060.000	4.060.000	3.037.291
10120 Lønn faste stillinger sykepleiere	3.491	1.158.000	1.158.000	396.237
10140 Faste avtalefestede tillegg	678.428	610.000	610.000	623.021
10150 Helge- og høytidstillegg	262.562	250.000	250.000	229.153
10160 Andre avtalefestede tillegg	11.200	20.000	20.000	15.680
10170 Fast lønn tillitsvalgte (HTA)	0	0	0	-933
10200 Sykevikar uten refusjon	152.060	90.000	90.000	101.674
10210 Sykevikar med refusjon	100.722	100.000	100.000	130.918
10220 Vikar foreldrepermisjon	0	0	0	127.336
10230 Vikar ved ferie/avspas. mv	332.739	140.000	140.000	269.186
10240 Avtalefestede tillegg	149.251	75.000	75.000	176.851
10290 Anordning variabel lønn	116.878	0	0	0
10300 Ekstrahjelp	320.618	50.000	50.000	148.061
10301 Fast vakt syke/døende	0	20.000	20.000	1.878
10340 Avtalefestede tillegg	37.550	5.000	5.000	17.350
10400 Overtid	49.367	40.000	40.000	57.044
10505 Lønn/godtgjørelse tillitsvalgte	16.377	10.000	10.000	11.056
10531 Forsikring, trekk- og avgiftspliktig	8.559	0	0	7.168
10539 Motpost, trekk- og avgiftspliktige ytelser	-8.559	0	0	-7.168
10541 Bilgodtgjørelse, trekk- og avgiftspliktig	252	0	0	0
10900 Pensjon KLP	858.989	1.275.029	1.275.029	856.191
10970 Anordning pensjon	6.716	0	0	0
10980 Anordning Arbeidsgiveravgift	17.427	0	0	0
10990 Arbeidsgiveravgift	1.018.389	1.100.227	1.100.227	829.353
11000 Kontormateriell	2.219	0	0	1.291
11010 EDB-rekvisita	296	0	0	0
11020 Kjøp faglitteratur/tidsskrifter	0	5.000	5.000	2.216
11100 Medisinsk forbruksmaterieil	40.851	0	0	348
11140 Medikamenter	0	0	0	1.561
11150 Matvarer	2.033	0	0	0
11151 Bevertning	5.842	0	0	0
11200 Annet forbruksmaterieil	3.557	0	0	0
11210 Velferdstiltak ansatte	6.380	8.000	8.000	2.111
11230 Rengjøringsmaterieil	2.468	1.600	1.600	0



	Regnskap 2020	Buds(end) 2020	Budsjett 2020	Regnskap 2019
11280 Andre driftskostnader	20.030	40.000	40.000	20.647
11300 Banktjenester og gebyrer	490	0	0	0
11320 Telefon, mobil, faks	1.255	6.000	6.000	1.909
11500 Kurs- og konferanseutgifter	12.068	20.000	20.000	0
11610 Kjøregodtgjørelse	2.618	0	0	0
11710 Drivstoff/rekvisita egne biler	457	0	0	0
11711 Drivstoff/rekvisita leasingbiler	0	0	0	2.388
11730 Transport kommunale brukere	0	0	0	183
11750 Andre transportutgifter	-237	0	0	-183
11800 Strøm til belysning/oppvarming	5.365	0	0	0
11950 Lisenser	3.600	10.000	10.000	10.677
11955 Andre gebyrer/avgifter/avtaleforpliktelser	70	0	0	0
12010 Kjøp av inventar/utstyr	14.986	10.000	10.000	724
12020 Kjøp av edb/telefoni/kopi	0	5.000	5.000	5.668
12100 Utgifter leasingbiler	7.328	0	0	0
12720 Kjøp av tjenester	8.078	0	0	0
12722 Kjøp av tjenester innen helse og omsorg	7.580	20.000	20.000	6.653
14290 Momskomp drift - utgiftsføring	29.574	27.000	27.000	11.643
15050 Andre renteutgifter	12	0	0	0
16220 Inntekter kantine	0	0	0	-450
16222 Andre salgsinntekter	-600	0	0	0
17050 Andre refusjoner fra staten	-3.216	0	0	20.237
17100 Sykelønnsrefusjoner	-517.895	-200.000	-200.000	-179.044
17120 Foreldrepenger	3.960	0	0	-136.038
17290 Momskomp drift - inntektsføring	-29.574	-27.000	-27.000	-11.643
17710 Refusjon fra andre private	-23.648	0	0	0
18170 Andre statlige overføringer	0	-200.000	-200.000	0
Sum ansvar: 155510 Omsorgsbolig blå	8.438.856	8.728.856	8.728.856	6.788.246
Ansvar: 155520 Psykisk helsearbeid				
10100 Lønn faste stillinger	2.375.500	3.322.000	3.322.000	3.281.571
10120 Lønn faste stillinger sykepleiere	942.044	519.000	519.000	540.041
10140 Faste avtalefestede tillegg	2.021	0	0	0
10150 Helge- og høytidstillegg	-18.320	0	0	0
10170 Fast lønn tillitsvalgte (HTA)	0	0	0	1.905
10200 Sykevikar uten refusjon	0	10.000	10.000	0
10210 Sykevikar med refusjon	0	50.000	50.000	0
10230 Vikar ved ferie/avspas. mv	0	10.000	10.000	0
10300 Ekstrahjelp	0	0	0	3.342
10400 Overtid	27.392	8.000	8.000	14.087
10505 Lønn/godtgjørelse tillitsvalgte	124	10.000	10.000	8.206
10531 Forsikring, trekk- og avgiftspliktig	3.990	0	0	4.527
10539 Motpost, trekk- og avgiftspliktige ytelser	-3.990	0	0	-4.527
10541 Bilgodtgjørelse, trekk- og avgiftspliktig	0	0	0	45
10900 Pensjon KLP	471.660	756.891	756.891	702.665
10990 Arbeidsgiveravgift	511.545	653.661	653.661	623.823
11000 Kontormateriell	1.529	0	0	0
11020 Kjøp faglitteratur/tidsskrifter	0	5.000	5.000	3.888
11100 Medisinsk forbruksmateriell	5.664	0	0	0
11140 Medikamenter	0	0	0	590
11151 Bevertning	4.559	0	0	2.426
11210 Velferdstiltak ansatte	4.802	5.000	5.000	2.161
11215 Ekskursjoner	7.295	0	0	0
11220 Velferdstiltak brukere	6.584	0	0	0
11280 Andre driftskostnader	11.211	67.000	67.000	11.628
11285 Diverse utgifter prosjekter	0	300.000	0	2.393
11320 Telefon, mobil, faks	13.478	8.000	8.000	9.153
11500 Kurs- og konferanseutgifter	19.830	8.000	8.000	760
11610 Kjøregodtgjørelse	0	0	0	298
11711 Drivstoff/rekvisita leasingbiler	17.413	25.000	25.000	23.398
11720 Service egne biler/maskiner	4.495	0	0	6.456
11721 Service leasingbiler	11.329	5.000	5.000	0
11750 Andre transportutgifter	3.449	2.000	2.000	4.377
11900 Husleie	24.000	0	0	0



	Regnskap 2020	Buds(end) 2020	Budsjett 2020	Regnskap 2019
11955 Andre gebyrer/avgifter/avtaleforpliktelser	70	0	0	0
12010 Kjøp av inventar/utstyr	41.600	8.000	8.000	0
12020 Kjøp av edb/telefoni/kopi	17.122	5.000	5.000	12.361
12090 Medisinsk utstyr	1.416	0	0	0
12100 Utgifter leasingbiler	223.577	217.000	217.000	221.810
12721 Tolketjeneste	2.679	0	0	1.912
12722 Kjøp av tjenester innen helse og omsorg	612	20.000	20.000	2.787
13000 Kjøp av tjenester fra staten	469.656	330.000	330.000	382.755
13510 Kjøp av tjenester fra komm. institusjoner	0	0	0	414.500
13730 Kjøp fra andre/private	5.123.673	5.275.000	5.275.000	6.578.375
14290 Momskomp drift - utgiftsføring	22.945	2.500	2.500	13.271
15500 Avsetning bundne fond	534.991	0	0	0
16220 Inntekter kantine	0	0	0	-900
16222 Andre salgsinntekter	-7.800	0	0	-7.000
17000 Refusjon fra staten	0	-440.000	-440.000	-822.894
17050 Andre refusjoner fra staten	-4.192.784	-2.800.000	-2.800.000	-2.933.000
17100 Sykelønnsrefusjoner	-201.301	-50.000	-50.000	-149.236
17290 Momskomp drift - inntektsføring	-22.945	-2.500	-2.500	-13.271
19500 Bruk av bundne driftsfond	0	-360.000	0	-82.228
Sum ansvar: 155520 Psykisk helsearbeid	6.461.114	7.969.552	8.029.552	8.862.455
Ansvar: 155910 Kultur				
10100 Lønn faste stillinger	257.632	233.000	233.000	47.395
10529 Annen lønn	0	0	0	2.500
10900 Pensjon KLP	36.486	44.876	44.876	4.718
10990 Arbeidsgiveravgift	41.471	39.181	39.181	7.700
11050 Arbeidsmatr. til undervisning	2.550	0	0	0
11150 Matvarer	0	0	0	289
11151 Bevertning	0	3.592	3.592	16.378
11280 Andre driftskostnader	2.649	10.000	10.000	1.097
11285 Diverse utgifter prosjekter	2.550	0	0	0
11288 Kultur-/Bragepris	13.600	0	0	8.710
11289 Kulturruker / Byggedagen	0	20.000	20.000	24.159
11320 Telefon, mobil, faks	930	3.000	3.000	1.532
11410 Annonser, reklame, informasjon	18.077	10.000	10.000	13.271
11500 Kurs- og konferanseutgifter	0	11.000	11.000	3.100
11610 Kjøregodtgjørelse	0	5.000	5.000	0
11720 Service egne biler/maskiner	9.941	0	0	0
11750 Andre transportutgifter	0	0	0	388
11950 Lisenser	15.411	0	0	6.442
11952 Kontingenter	2.259	0	0	0
11955 Andre gebyrer/avgifter/avtaleforpliktelser	0	0	0	10.857
12010 Kjøp av inventar/utstyr	4.555	0	0	3.428
12720 Kjøp av tjenester	0	0	0	16.000
14290 Momskomp drift - utgiftsføring	16.134	0	0	8.162
14700 Tilskudd til organisasjoner	1.077.412	1.040.000	1.040.000	1.121.665
14701 Andre tilskudd til andre	0	0	0	1.620
14702 Tilskudd til rusforebyggende tiltak	0	20.000	20.000	22.500
14710 Tilskudd arrangementer/tiltak	200.930	445.000	445.000	202.425
14711 Tilskudd museer og kulturminner	47.000	50.000	50.000	20.000
15500 Avsetning bundne fond	39.605	0	0	10.090
17050 Andre refusjoner fra staten	-73.750	0	0	-42.500
17290 Momskomp drift - inntektsføring	-16.134	0	0	-8.162
17300 Refusjoner fra fylkeskommunen	-39.605	0	0	-42.231
19500 Bruk av bundne driftsfond	-4.700	0	0	-3.826
Sum ansvar: 155910 Kultur	1.655.002	1.934.649	1.934.649	1.457.706
Ansvar: 155920 Bibliotekjentenesten				
10100 Lønn faste stillinger	568.780	562.000	562.000	561.823
10300 Ekstrahjelp	45.741	40.000	40.000	60.234
10340 Avtalefestede tillegg	885	0	0	251
10531 Forsikring, trekk- og avgiftspliktig	591	0	0	569
10539 Motpost, trekk- og avgiftspliktige ytelser	-591	0	0	-569
10541 Bilgodtgjørelse, trekk- og avgiftspliktig	0	0	0	88



	Regnskap 2020	Buds(end) 2020	Budsjett 2020	Regnskap 2019
10900 Pensjon KLP	85.457	115.945	115.945	110.082
10990 Arbeidsgiveravgift	95.260	101.230	101.230	103.359
11000 Kontormateriell	785	4.000	4.000	2.572
11010 EDB-rekvisita	0	0	0	2.248
11030 Abonnement tidsskrifter	29.075	30.000	30.000	32.667
11070 Bøker til skolebibliotek	239	0	0	0
11150 Matvarer	5.070	0	0	0
11151 Bevertning	255	2.000	2.000	313
11200 Annet forbruksmaterieill	1.783	0	0	1.320
11280 Andre driftskostnader	15.291	20.000	20.000	24.937
11285 Diverse utgifter prosjekter	3.694	0	0	0
11300 Banktjenester og gebyrer	105	0	0	105
11320 Telefon, mobil, faks	0	2.000	2.000	0
11500 Kurs- og konferanseutgifter	4.565	10.000	10.000	8.132
11610 Kjøregodtgjørelse	0	4.000	4.000	581
11750 Andre transportutgifter	0	0	0	1.240
11800 Strøm til belysning/oppvarming	39.152	50.000	50.000	39.011
11950 Lisenser	5.762	0	0	5.677
11952 Kontingenter	5.593	4.000	4.000	4.650
12010 Kjøp av inventar/utstyr	13.261	20.000	20.000	14.745
12020 Kjøp av edb/telefonikopi	0	0	0	207
12080 Bøker bibliotek, musikk/video	148.087	130.000	130.000	120.006
12200 Leie maskiner og utstyr	3.114	0	0	0
12211 Leie av EDB utstyr	19.827	0	0	10.617
12420 Driftsavtaler for kontormaskiner	9.860	50.000	50.000	2.968
12720 Kjøp av tjenester	45.119	15.000	15.000	49.151
13300 Kjøp av tjenester fra fylkeskommuner	1.000	22.000	22.000	3.750
14290 Momskomp drift - utgiftsføring	37.454	30.000	30.000	33.349
14720 Tap på fordringer og garantier	11.150	0	0	4.420
16222 Andre salgsinntekter	-1.280	-6.000	-6.000	-5.573
16540 Andre avgiftspl. inntekter	-990	0	0	-1.714
17100 Sykelønnsrefusjoner	-28.484	0	0	0
17290 Momskomp drift - inntektsføring	-37.454	-30.000	-30.000	-33.349
17700 Øreavrunding	0	0	0	-1
18920 Tilskudd fra private	0	0	0	-1.650
18930 Andre overføringer	0	0	0	-1.570
Sum ansvar: 155920 Bibliotektjenesten	1.128.155	1.176.175	1.176.175	1.154.646
Ansvar: 155950 Fritidsseksjon				
10100 Lønn faste stillinger	709.347	650.000	650.000	829.480
10140 Faste avtalefestede tillegg	33.944	30.000	30.000	47.406
10160 Andre avtalefestede tillegg	0	0	0	149
10300 Ekstrahjelp	282.716	266.000	266.000	345.383
10340 Avtalefestede tillegg	1.976	0	0	1.388
10505 Lønn/godtgjørelse tillitsvalgte	0	0	0	2.800
10529 Annen lønn	0	0	0	33.600
10531 Forsikring, trekk- og avgiftspliktig	3.059	0	0	2.535
10539 Møtpost, trekk- og avgiftspliktige ytelser	-3.059	0	0	-2.535
10541 Bilgodtgjørelse, trekk- og avgiftspliktig	85	0	0	157
10900 Pensjon KLP	123.560	182.200	182.200	216.589
10990 Arbeidsgiveravgift	160.636	159.076	159.076	198.226
11000 Kontormateriell	0	4.000	4.000	0
11010 EDB-rekvisita	206	0	0	0
11150 Matvarer	19.157	25.000	25.000	39.246
11151 Bevertning	10.234	2.000	2.000	6.867
11200 Annet forbruksmaterieill	429	19.000	19.000	0
11280 Andre driftskostnader	17.013	20.000	20.000	55.929
11285 Diverse utgifter prosjekter	715	50.000	50.000	9.640
11291 Feriekubb	40.501	50.000	50.000	18.356
11292 Ungdommens Kulturmonstring	0	20.000	20.000	1.530
11300 Banktjenester og gebyrer	427	0	0	1.341
11320 Telefon, mobil, faks	1.516	5.000	5.000	2.091
11330 Datakommunikasjon	414	0	0	318
11500 Kurs- og konferanseutgifter	0	20.000	20.000	21.636



	Regnskap 2020	Buds(end) 2020	Budsjett 2020	Regnskap 2019
11610 Kjøregodtgjørelse	560	4.000	4.000	2.228
11710 Drivstoff/rekvisita egne biler	5.141	11.000	11.000	1.619
11720 Service egne biler/maskiner	3.600	10.000	10.000	17.523
11740 Transport barn	0	0	0	938
11750 Andre transportutgifter	109	50.000	50.000	5.775
11800 Strøm til belysning/oppvarming	28.841	50.000	50.000	28.971
11860 Vakt hold og alarmsystemer	4.326	0	0	0
11950 Lisenser	7.363	10.000	10.000	5.267
11952 Kontingenter	6.332	4.000	4.000	6.318
11953 Kommunale eiendomsgebyrer	893	6.500	6.500	12.444
11955 Andre gebyrer/avgifter/avtaleforpliktelser	5.761	0	0	1.000
12010 Kjøp av inventar/utstyr	4.203	29.000	29.000	88.213
12020 Kjøp av edb/telefoni/kopi	3.538	0	0	1.511
12200 Leie maskiner og utstyr	6.652	0	0	0
12211 Leie av EDB utstyr	16.422	0	0	9.563
12301 Vedlikehold kommunale bygg inv	0	2.000	2.000	0
12400 Driftsavtaler for branntekniske install, elektro og heis	0	0	0	9.122
12420 Driftsavtaler for kontormaskiner	7.931	0	0	1.998
14290 Momskomp drift - utgiftsføring	23.962	35.000	35.000	56.966
14710 Tilskudd arrangementer/tiltak	0	20.000	20.000	0
14711 Tilskudd museer og kulturminner	0	0	0	27.000
15050 Andre renteutgifter	6	0	0	0
15500 Avsetning bundne fond	46.472	0	0	0
16220 Inntekter kantine	-600	0	0	-600
16222 Andre salgsinntekter	0	-9.000	-9.000	-6.175
16520 Inntekter kantine/avg.pl.	-16.085	-25.000	-25.000	-27.423
17050 Andre refusjoner fra staten	-136.250	0	0	-158.566
17100 Sykelønnsrefusjoner	-35.753	0	0	-85.816
17290 Momskomp drift - inntektsføring	-23.962	-35.000	-35.000	-56.966
18910 Gaver fra private	-22.500	0	0	0
19500 Bruk av bundne driftsfond	-66.122	0	0	-57.834
Sum ansvar: 155950 Fritidsseksjon	1.273.713	1.664.776	1.664.776	1.715.207
Ansvar: 155960 Frivilligsentralen				
10100 Lønn faste stillinger	334.415	223.000	223.000	221.227
10531 Forsikring, trekk- og avgiftspliktig	707	0	0	569
10539 Motpost, trekk- og avgiftspliktige ytelser	-707	0	0	-569
10900 Pensjon KLP	46.255	42.950	42.950	40.501
10990 Arbeidsgiveravgift	27.752	37.499	37.499	34.590
11000 Kontormateriell	0	0	0	4.330
11151 Beverting	0	5.000	5.000	0
11200 Annet forbruksmateriell	0	0	0	254
11280 Andre driftskostnader	4.617	0	0	6.862
11285 Diverse utgifter prosjekter	711	30.000	30.000	0
11320 Telefon, mobil, faks	0	1.500	1.500	0
11500 Kurs- og konferanseutgifter	0	5.000	5.000	1.850
11610 Kjøregodtgjørelse	0	3.500	3.500	0
11952 Kontingenter	4.000	0	0	4.000
12020 Kjøp av edb/telefoni/kopi	6.770	0	0	0
12720 Kjøp av tjenester	2.955	0	0	0
14290 Momskomp drift - utgiftsføring	2.928	0	0	2.285
17100 Sykelønnsrefusjoner	-206.221	0	0	-15.114
17290 Momskomp drift - inntektsføring	-2.928	0	0	-2.285
Sum ansvar: 155960 Frivilligsentralen	221.254	348.449	348.449	298.500
Sum virksomhet: 155 Familie	52.091.461	51.761.541	51.821.541	53.465.128



	Regnskap 2020	Buds(end) 2020	Budsjett 2020	Regnskap 2019
Virksomhet: 156 NAV Råde				
Ansvar: 156110 Sosialhjelp				
10100 Lønn faste stillinger	3.212.081	3.364.000	3.364.000	2.763.143
10300 Ekstrahjelp	32.736	30.000	30.000	17.745
10400 Overtid	2.820	0	0	0
10531 Forsikring, trekk- og avgiftspliktig	4.240	0	0	3.584
10539 Motpost, trekk- og avgiftspliktige ytelser	-4.240	0	0	-3.584
10541 Bilgodtgjørelse, trekk- og avgiftspliktig	665	0	0	91
10900 Pensjon KLP	501.330	653.685	653.685	428.224
10990 Arbeidsgiveravgift	528.810	570.723	570.723	427.472
11000 Kontormateriell	2.119	40.000	40.000	32.982
11020 Kjøp faglitteratur/tidsskrifter	688	0	0	0
11151 Bevertning	22.578	22.000	22.000	16.283
11210 Velferdstiltak ansatte	1.576	30.000	30.000	0
11280 Andre driftskostnader	41.584	80.000	80.000	109.163
11285 Diverse utgifter prosjekter	0	0	300.000	39.672
11300 Banktjenester og gebyrer	10.280	7.000	7.000	7.095
11310 Portoutgifter	80.867	0	0	0
11320 Telefon, mobil, faks	0	6.500	6.500	213
11500 Kurs- og konferanseutgifter	5.380	50.000	50.000	7.874
11610 Kjøregodtgjørelse	4.516	7.500	7.500	603
11750 Andre transportutgifter	1.664	10.000	10.000	2.999
11951 Tinglysningsgebyrer	585	0	0	1.575
11955 Andre gebyrer/avgifter/avtaleforpliktelser	3.741	0	0	0
12010 Kjøp av inventar/utstyr	26.346	60.000	60.000	0
12020 Kjøp av edb/telefoni/kopi	6.907	0	0	0
12211 Leie av EDB utstyr	5.493	0	0	7.334
12420 Driftsavtaler for kontormaskiner	0	0	0	1.200
12720 Kjøp av tjenester	489.723	62.700	62.700	471.047
12721 Tolketjeneste	768	0	0	0
13000 Kjøp av tjenester fra staten	14.051	0	0	0
13500 Kjøp av tjenester fra andre kommuner	1.168.652	1.200.000	1.200.000	1.155.396
13730 Kjøp fra andre/private	619.748	600.000	600.000	591.196
13750 Kjøp fra IKS	0	0	0	215.000
14290 Momskomp drift - utgiftsføring	14.939	10.000	10.000	5.635
14700 Tilskudd til organisasjoner	150.000	0	0	0
14730 Bidrag sosial omsorg	6.206.960	5.600.000	5.600.000	6.304.945
15200 Sosiale utlån	235.798	300.000	300.000	267.974
15500 Avsetning bundne fond	457.123	0	0	662.474
17000 Refusjon fra staten	-70.660	0	0	0
17050 Andre refusjoner fra staten	-326.333	0	0	-893.934
17100 Sykelønnsrefusjoner	-15.193	-30.000	-30.000	-39.810
17120 Foreldrepenger	0	0	0	-126.890
17290 Momskomp drift - inntektsføring	-14.939	-10.000	-10.000	-5.635
17500 Ref. fra andre kommuner	-147.518	0	0	0
17710 Refusjon fra andre private	-706.999	-350.000	-350.000	-600.701
19210 Mottatte avdrag sosiale lån	-117.908	-300.000	-300.000	-79.604
19500 Bruk av bundne driftsfond	-550.000	-550.000	-910.000	-24.692
Sum ansvar: 156110 Sosialhjelp	11.900.979	11.464.108	11.404.108	11.766.070
Ansvar: 156120 Kvalifiseringsprogrammet				
10890 Stønad uten arbeidsgiveravgift	881.398	1.200.000	1.200.000	654.359
Sum ansvar: 156120 Kvalifiseringsprogrammet	881.398	1.200.000	1.200.000	654.359
Ansvar: 156130 Boligkontoret				
11951 Tinglysningsgebyrer	585	5.500	5.500	1.050
14722 Boligitilskudd	300.000	650.000	650.000	370.000
15500 Avsetning bundne fond	260.000	0	0	633.890
17710 Refusjon fra andre private	-568.000	0	0	-117.890
17730 Gebyrer startlån	-1.129	0	0	-5.929
18110 Boligitilskudd	0	0	0	-900.000
Sum ansvar: 156130 Boligkontoret	-8.544	655.500	655.500	-18.879
Ansvar: 156150 Flyktninger				
10100 Lønn faste stillinger	365.795	530.000	530.000	395.157



	Regnskap 2020	Buds(end) 2020	Budsjett 2020	Regnskap 2019
10531 Forsikring, trekk- og avgiftspliktig	277	0	0	440
10539 Motpost, trekk- og avgiftspliktige ytelser	-277	0	0	-440
10890 Stønad uten arbeidsgiveravgift	615.128	1.248.000	1.248.000	2.314.523
10900 Pensjon KLP	46.404	102.078	102.078	73.928
10990 Arbeidsgiveravgift	58.159	89.123	89.123	64.935
11151 Bevertning	650	0	0	0
11280 Andre driftskostnader	0	0	0	1.113
11320 Telefon, mobil, faks	0	0	0	121
11500 Kurs- og konferanseutgifter	0	30.000	30.000	10.624
11610 Kjøregodtgjørelse	0	5.000	5.000	0
11750 Andre transportutgifter	0	10.000	10.000	1.588
12720 Kjøp av tjenester	0	20.000	20.000	0
12721 Tolketjeneste	16.581	44.000	44.000	17.862
13500 Kjøp av tjenester fra andre kommuner	115.150	650.000	650.000	868.371
14290 Momskomp drift - utgiftsføring	0	10.000	10.000	1.634
14720 Tap på fordringer og garantier	0	0	0	9.201
14730 Bidrag sosial omsorg	2.247.959	2.000.000	2.000.000	2.342.825
17050 Andre refusjoner fra staten	0	0	0	-575.000
17120 Foreldrepenger	1.730	0	0	0
17290 Momskomp drift - inntektsføring	0	-10.000	-10.000	-1.634
17710 Refusjon fra andre private	-800	0	0	-1.835
Sum ansvar: 156150 Flyktninger	3.466.756	4.728.201	4.728.201	5.523.413
Sum virksomhet: 156 NAV Råde	16.240.589	18.047.809	17.987.809	17.924.963



	Regnskap 2020	Buds(end) 2020	Budsjett 2020	Regnskap 2019
Virksomhet: 158 Helsehuset Råde				
Ansvar: 158100 Fellestjenester				
10100 Lønn faste stillinger	4.622.620	4.690.000	4.690.000	4.829.509
10140 Faste avtalefestede tillegg	6.683	0	0	0
10150 Helge- og høytidstillegg	0	0	0	514
10200 Sykevikar uten refusjon	0	20.000	20.000	0
10210 Sykevikar med refusjon	0	0	0	6.007
10230 Vikar ved ferie/avspas. mv	0	40.000	40.000	0
10240 Avtalefestede tillegg	557	0	0	7.392
10300 Ekstrahjelp	51.763	0	0	1.473
10340 Avtalefestede tillegg	2.897	0	0	0
10400 Overtid	83.842	0	0	0
10505 Lønn/godtgjørelse tillitsvalgte	1.867	0	0	0
10520 Lønn lærlinger	702.613	633.000	633.000	565.442
10529 Annen lønn	0	0	0	12.536
10530 Elektronisk kommunikasjon	17.568	18.000	18.000	17.202
10531 Forsikring, trekk- og avgiftspliktig	7.209	0	0	6.717
10539 Motpost, trekk- og avgiftspliktige ytelser	-24.777	0	0	-23.919
10540 Stipend, trekk- og avgiftspliktig	8.068	0	0	0
10541 Bilgodtgjørelse, trekk- og avgiftspliktig	429	0	0	697
10543 Kostgodtgjørelse, trekk- og avgiftspliktig	0	0	0	584
10900 Pensjon KLP	751.870	914.850	914.850	887.282
10990 Arbeidsgiveravgift	838.338	890.535	890.535	806.659
11000 Kontormateriell	52.894	45.000	45.000	40.288
11010 EDB-rekvisita	292	0	0	0
11020 Kjøp faglitteratur/tidsskrifter	415	6.004	6.004	12.105
11030 Abonnement tidsskrifter	23.335	18.000	18.000	28.149
11100 Medisinsk forbruksmaterieill	2.001.738	915.000	915.000	1.117.836
11140 Medikamenter	477.839	650.000	650.000	473.110
11150 Matvarer	13.071	0	0	25.457
11151 Bevertning	17.010	15.000	15.000	16.263
11200 Annet forbruksmaterieill	576.146	0	0	130.928
11208 Andre tjenester	20.101	40.000	40.000	22.935
11210 Velferdstiltak ansatte	83.460	82.000	82.000	52.881
11220 Velferdstiltak brukere	10.120	0	0	0
11230 Rengjøringsmaterieill	11.732	0	0	1.674
11250 Tekstiler	9.924	0	0	0
11260 Arbeidstøy	488.871	140.000	140.000	47.737
11270 Driftsmaterieill til drift av bygg	3.889	0	0	0
11280 Andre driftskostnader	239.903	270.000	270.000	333.557
11320 Telefon, mobil, faks	65.177	80.000	80.000	26.034
11500 Kurs- og konferanseutgifter	41.269	150.000	150.000	183.253
11510 Opplæringsstiltak for ansatte	38.420	130.000	130.000	43.650
11610 Kjøregodtgjørelse	3.857	20.000	20.000	4.636
11620 Kostgodtgjørelse - oppg.pl.	0	0	0	1.628
11710 Drivstoff/rekvisita egne biler	21.216	0	0	0
11711 Drivstoff/rekvisita leasingbiler	243.306	230.000	230.000	226.141
11720 Service egne biler/maskiner	51.751	0	0	2.382
11721 Service leasingbiler	219.995	75.000	75.000	90.075
11730 Transport kommunale brukere	42.319	60.000	60.000	58.748
11750 Andre transportutgifter	23.950	0	0	19.966
11800 Strøm til belysning/oppvarming	985.637	1.170.000	1.170.000	1.056.428
11820 Fyringsolje og fyringsparafin	0	70.000	70.000	66.487
11860 Vakthold og alarmsystemer	109.566	30.000	30.000	485.841
11950 Lisenser	253.378	145.000	145.000	231.213
11953 Kommunale eiendomsgebyrer	168.956	300.000	300.000	241.749
11955 Andre gebyrer/avgifter/avtaleforpliktelseser	20.919	0	0	0
12010 Kjøp av inventar/utstyr	533.708	380.000	380.000	253.062
12020 Kjøp av edb/telefoni/kopi	168.742	100.000	100.000	71.347
12070 Trykkgghetsalarmer	564.081	330.000	330.000	433.558
12090 Medisinsk utstyr	87.594	50.000	50.000	8.370
12100 Utgifter leasingbiler	670.637	850.000	850.000	705.270
12200 Leie maskiner og utstyr	2.638	0	0	341
12211 Leie av EDB utstyr	37.582	60.000	60.000	39.025
12301 Vedlikehold kommunale bygg inv	1.410	10.000	10.000	245



	Regnskap 2020	Buds(end) 2020	Budsjett 2020	Regnskap 2019
12302 Vedlikehold kommunale bygg utv	1.337	0	0	0
12400 Dr.avt. for branntekniske installasjoner, elektro og heis	950	0	0	0
12410 Dr.avt for inventar og utstyr og annet teknisk utstyr	58.701	50.000	50.000	57.056
12420 Driftsavtaler for kontormaskiner	37.314	60.000	60.000	36.563
12432 Driftsavtaler for fellessystemer (ikke IKT)	81.339	80.000	80.000	33.599
12500 Materialer til vedlikehold	722	0	0	3.989
12720 Kjøp av tjenester	303.724	170.000	170.000	453.715
12721 Tolketjeneste	0	0	0	1.150
12722 Kjøp av tjenester innen helse og omsorg	236.843	0	0	169.694
14290 Momskomp drift - utgiftsføring	1.724.399	1.100.000	1.100.000	1.253.656
14720 Tap på fordringer og garantier	3.164	0	0	2.756
14790 Reservert tilleggsbevilgninger	0	5.550.000	5.550.000	0
15050 Andre renteutgifter	860	0	0	0
15500 Avsetning bundne fond	400.000	0	0	708.310
16000 Opphold institusjon	-8.822.836	-7.300.000	-7.300.000	-8.893.913
16010 Korttidsopphold	-364.011	-450.000	-450.000	-446.734
16220 Inntekter kantine	-3.500	-3.000	-3.000	-3.800
16260 Utleie utstyr	-488.140	-330.000	-330.000	-433.840
16340 Andre leieinntekter	-800	0	0	-4.800
17010 Ref. NAV	-75.272	0	0	0
17050 Andre refusjoner fra staten	-409.616	0	0	-728.909
17100 Sykelønnsrefusjoner	-253.341	-40.000	-40.000	-604.845
17120 Foreldrepenger	-71.329	0	0	-273
17290 Momskomp drift - inntektsføring	-1.724.399	-1.100.000	-1.100.000	-1.253.656
17300 Refusjoner fra fylkeskommunen	-1.634	0	0	0
17310 Ref. lærlinger	-179.940	-170.000	-170.000	-213.637
17500 Ref. fra andre kommuner	-4.878.394	-4.500.000	-4.500.000	-4.735.100
17710 Refusjon fra andre private	-2.081	0	0	-15.731
19500 Bruk av bundne driftsfond	-606	0	0	-1.798
Sum ansvar: 158100 Fellestjenester	1.031.847	6.744.389	6.744.389	-946.086
Ansvar: 158101 Fellestjenester2 (F254)				
10100 Lønn faste stillinger	1.258.141	1.279.200	1.513.000	1.235.752
10120 Lønn faste stillinger sykepleiere	1.160.306	1.128.000	1.128.000	1.147.519
10300 Ekstrahjelp	11.193	0	0	0
10400 Overtid	13.097	0	0	0
10530 Elektronisk kommunikasjon	8.784	0	0	8.784
10531 Forsikring, trekk- og avgiftspliktig	2.362	0	0	2.272
10539 Motpost, trekk- og avgiftspliktige ytelser	-11.146	0	0	-11.056
10541 Bilgodtgjørelse, trekk- og avgiftspliktig	0	0	0	218
10900 Pensjon KLP	344.692	473.353	516.553	437.618
10990 Arbeidsgiveravgift	370.690	406.215	445.215	389.425
11000 Kontormateriell	1.041	0	0	0
11210 Velferdstiltak ansatte	648	0	0	0
11320 Telefon, mobil, faks	0	0	0	1.535
11610 Kjøregodtgjørelse	0	0	0	1.442
11721 Service leasingbiler	0	0	0	3.056
11750 Andre transportutgifter	0	0	0	548
11950 Lisenser	0	0	0	269
13501 Kjøp av tjenester fra Moss kommune	0	150.000	150.000	0
14290 Momskomp drift - utgiftsføring	260	0	0	583
16220 Inntekter kantine	-1.200	0	0	-1.200
17100 Sykelønnsrefusjoner	-204.986	0	0	-53.868
17290 Momskomp drift - inntektsføring	-260	0	0	-583
Sum ansvar: 158101 Fellestjenester2 (F254)	2.953.622	3.436.768	3.752.768	3.162.314
Ansvar: 158110 Prosjekter				
10541 Bilgodtgjørelse, trekk- og avgiftspliktig	0	0	0	543
10990 Arbeidsgiveravgift	0	0	0	77
11280 Andre driftskostnader	0	0	0	2.880
11500 Kurs- og konferanseutgifter	0	16.000	16.000	7.405
11610 Kjøregodtgjørelse	0	0	0	5.253
14290 Momskomp drift - utgiftsføring	0	0	0	720
17290 Momskomp drift - inntektsføring	0	0	0	-720



	Regnskap 2020	Buds(end) 2020	Budsjett 2020	Regnskap 2019
18170 Andre statlige overføringer	0	-16.000	-16.000	0
19500 Bruk av bundne driftsfond	0	0	0	-16.457
Sum ansvar: 158110 Prosjekter	0	0	0	-300
Ansvar: 158200 Ressursenhet				
10100 Lønn faste stillinger	2.124.712	1.150.000	1.150.000	1.605.639
10120 Lønn faste stillinger sykepleiere	69.500	0	0	88.466
10140 Faste avtalefestede tillegg	203.218	27.350	27.350	149.147
10150 Helge- og høytidstillegg	0	0	0	4.282
10160 Andre avtalefestede tillegg	2.240	0	0	0
10400 Overtid	0	0	0	7.809
10531 Forsikring, trekk- og avgiftspliktig	2.175	0	0	2.810
10539 Motpost, trekk- og avgiftspliktige ytelser	-2.175	0	0	-2.810
10900 Pensjon KLP	343.073	226.758	226.758	314.037
10990 Arbeidsgiveravgift	365.588	197.979	197.979	266.958
16220 Inntekter kantine	-1.200	0	0	-650
17100 Sykelønnsrefusjoner	-130.853	-132.000	-132.000	-203.314
17120 Foreldrepenger	0	0	0	-76.164
17710 Refusjon fra andre private	-5.874	0	0	0
Sum ansvar: 158200 Ressursenhet	2.970.404	1.470.087	1.470.087	2.156.211
Ansvar: 158210 Sykehjem hvit				
10100 Lønn faste stillinger	713.885	2.861.000	2.861.000	1.251.174
10120 Lønn faste stillinger sykepleiere	5.381.296	2.937.000	2.937.000	4.261.962
10140 Faste avtalefestede tillegg	919.136	860.000	860.000	845.301
10150 Helge- og høytidstillegg	306.012	378.000	378.000	363.670
10160 Andre avtalefestede tillegg	9.274	0	0	0
10200 Sykevikar uten refusjon	287.162	145.000	145.000	153.072
10210 Sykevikar med refusjon	75.467	231.000	231.000	525.182
10220 Vikar foreldrepermisjon	213.745	0	0	66.758
10230 Vikar ved ferie/avspas. mv	478.367	463.000	463.000	355.979
10240 Avtalefestede tillegg	194.912	168.000	168.000	234.320
10290 Anordning variabel lønn	272.955	0	0	0
10300 Ekstrahjelp	110.311	200.000	200.000	309.546
10301 Fast vakt syke/døende	16.494	80.000	80.000	97.975
10340 Avtalefestede tillegg	19.403	57.000	57.000	93.955
10400 Overtid	128.693	100.000	100.000	269.493
10505 Lønn/godtgjørelse tillitsvalgte	10.123	0	0	0
10531 Forsikring, trekk- og avgiftspliktig	8.444	0	0	8.464
10539 Motpost, trekk- og avgiftspliktige ytelser	-8.444	0	0	-8.464
10895 Lønn ved død	0	0	0	45.665
10900 Pensjon KLP	1.086.890	1.634.548	1.634.548	1.335.434
10970 Anordning pensjon	17.931	0	0	0
10980 Anordning Arbeidsgiveravgift	41.015	0	0	0
10990 Arbeidsgiveravgift	1.353.250	1.393.580	1.393.580	1.277.763
11151 Bevertning	0	0	0	702
11210 Velferdstiltak ansatte	0	0	0	3.652
11220 Velferdstiltak brukere	0	5.000	5.000	0
12720 Kjøp av tjenester	0	0	0	797.397
12722 Kjøp av tjenester innen helse og omsorg	0	0	0	462.828
15500 Avsetning bundne fond	5.100	0	0	2.901
16220 Inntekter kantine	-600	0	0	-1.000
17050 Andre refusjoner fra staten	-31.851	0	0	-4.319
17100 Sykelønnsrefusjoner	-131.200	-331.000	-331.000	-887.322
17120 Foreldrepenger	-158.668	0	0	-171.255
18910 Gaver fra private	-5.100	0	0	-6.375
19500 Bruk av bundne driftsfond	0	0	0	-702
Sum ansvar: 158210 Sykehjem hvit	11.314.001	11.182.128	11.182.128	11.683.752
Ansvar: 158220 Sykehjem lilla				
10100 Lønn faste stillinger	1.773.960	1.848.000	1.848.000	1.772.680
10120 Lønn faste stillinger sykepleiere	1.072.161	916.000	916.000	828.913
10140 Faste avtalefestede tillegg	410.958	359.000	359.000	374.343
10150 Helge- og høytidstillegg	147.516	177.000	177.000	176.783



	Regnskap 2020	Buds(end) 2020	Budsjett 2020	Regnskap 2019
10160 Andre avtalefestede tillegg	2.240	0	0	2.240
10200 Sykevikar uten refusjon	194.287	69.000	69.000	140.571
10210 Sykevikar med refusjon	242.978	110.000	110.000	313.515
10220 Vikar foreldrepermisjon	170.532	0	0	0
10230 Vikar ved ferie/avspas. mv	207.097	221.000	221.000	199.165
10240 Avtalefestede tillegg	123.413	80.000	80.000	130.110
10290 Anordning variabel lønn	181.570	0	0	0
10300 Ekstrahjelp	77.691	55.000	55.000	195.019
10301 Fast vakt syke/døende	6.431	25.000	25.000	1.082
10340 Avtalefestede tillegg	14.205	18.000	18.000	35.873
10370 Lønn ubenyttet ferie	0	0	0	11.025
10400 Overtid	71.287	40.000	40.000	109.934
10531 Forsikring, trekk- og avgiftspliktig	5.917	0	0	4.995
10539 Motpost, trekk- og avgiftspliktige ytelser	-5.917	0	0	-4.995
10900 Pensjon KLP	551.754	753.315	753.315	670.614
10970 Anordning pensjon	10.701	0	0	0
10980 Anordning Arbeidsgiveravgift	27.110	0	0	0
10990 Arbeidsgiveravgift	575.929	643.145	643.145	632.153
11210 Velferdstiltak ansatte	695	0	0	3.475
11220 Velferdstiltak brukere	0	5.000	5.000	0
11280 Andre driftskostnader	2.177	0	0	0
14290 Momskomp drift - utgiftsføring	544	0	0	0
15500 Avsetning bundne fond	0	0	0	2.901
16220 Inntekter kantine	-600	0	0	-600
17050 Andre refusjoner fra staten	-49.374	0	0	-32.000
17100 Sykelønnsrefusjoner	-508.607	-210.000	-210.000	-461.606
17120 Foreldrepenger	-499.656	0	0	-12.303
17290 Momskomp drift - inntektsføring	-544	0	0	0
18910 Gaver fra private	0	0	0	-6.375
19500 Bruk av bundne driftsfond	-1.314	0	0	-50.244
Sum ansvar: 158220 Sykehjem lilla	4.805.143	5.109.460	5.109.460	5.037.268
Ansvar: 158240 Sykehjem brun				
10100 Lønn faste stillinger	3.900.276	3.927.000	3.927.000	3.666.686
10120 Lønn faste stillinger sykepleiere	987.312	973.000	973.000	942.198
10140 Faste avtalefestede tillegg	897.214	749.000	749.000	797.788
10150 Helge- og høytidstillegg	288.051	319.000	319.000	244.637
10160 Andre avtalefestede tillegg	31.636	0	0	13.532
10200 Sykevikar uten refusjon	229.750	122.000	122.000	161.626
10210 Sykevikar med refusjon	312.123	196.000	196.000	502.981
10230 Vikar ved ferie/avspas. mv	451.770	392.000	392.000	664.286
10240 Avtalefestede tillegg	229.557	142.000	142.000	278.118
10290 Anordning variabel lønn	291.673	0	0	0
10300 Ekstrahjelp	337.324	55.000	55.000	411.819
10301 Fast vakt syke/døende	45.260	25.000	25.000	50.856
10340 Avtalefestede tillegg	128.721	18.000	18.000	119.980
10400 Overtid	83.693	40.000	40.000	123.865
10505 Lønn/godtgjørelse tillitsvalgte	933	10.000	10.000	10.123
10531 Forsikring, trekk- og avgiftspliktig	10.271	0	0	8.952
10539 Motpost, trekk- og avgiftspliktige ytelser	-10.271	0	0	-8.952
10900 Pensjon KLP	955.856	1.339.217	1.339.217	1.234.993
10970 Anordning pensjon	20.835	0	0	0
10980 Anordning Arbeidsgiveravgift	44.064	0	0	0
10990 Arbeidsgiveravgift	1.194.535	1.143.682	1.143.682	1.235.237
11220 Velferdstiltak brukere	0	5.000	5.000	0
16220 Inntekter kantine	-1.400	0	0	-2.000
17050 Andre refusjoner fra staten	-42.620	0	0	5.266
17100 Sykelønnsrefusjoner	-463.181	-296.000	-296.000	-474.505
17710 Refusjon fra andre private	-40.156	0	0	-51.215
19500 Bruk av bundne driftsfond	0	0	0	-50.244
Sum ansvar: 158240 Sykehjem brun	9.883.226	9.159.899	9.159.899	9.886.027
Ansvar: 158250 Sykehjem grønn				
10100 Lønn faste stillinger	4.536.737	4.280.000	4.280.000	4.449.423



	Regnskap 2020	Buds(end) 2020	Budsjett 2020	Regnskap 2019
10120 Lønn faste stillinger sykepleiere	1.502.013	1.625.000	1.625.000	1.540.238
10140 Faste avtalefestede tillegg	978.068	838.000	838.000	970.943
10150 Helge- og høytidstillegg	339.316	385.000	385.000	431.744
10160 Andre avtalefestede tillegg	17.920	0	0	13.440
10200 Sykevikar uten refusjon	435.914	148.000	148.000	263.753
10210 Sykevikar med refusjon	196.394	236.000	236.000	536.850
10220 Vikar foreldrepermisjon	72.439	0	0	3.270
10230 Vikar ved ferie/avspas. mv	533.458	472.000	472.000	499.539
10240 Avtalefestede tillegg	249.950	171.000	171.000	283.095
10290 Anordning variabel lønn	477.192	0	0	0
10300 Ekstrahjelp	186.997	110.000	110.000	256.192
10301 Fast vakt syke/døende	65.737	50.000	50.000	75.083
10340 Avtalefestede tillegg	41.357	36.000	36.000	79.770
10400 Overtid	172.812	80.000	80.000	192.965
10529 Annen lønn	0	0	0	815
10531 Forsikring, trekk- og avgiftspliktig	12.268	0	0	13.279
10539 Motpost, trekk- og avgiftspliktige ytelser	-12.268	0	0	-13.279
10541 Bilgodtgjørelse, trekk- og avgiftspliktig	0	0	0	16
10900 Pensjon KLP	1.074.035	1.619.779	1.619.779	1.430.007
10970 Anordning pensjon	32.476	0	0	0
10980 Anordning Arbeidsgiveravgift	71.863	0	0	0
10990 Arbeidsgiveravgift	1.384.094	1.383.884	1.383.884	1.456.441
11100 Medisinsk forbruksmaterieil	1.297	0	0	0
11220 Velferdstiltak brukere	0	10.000	10.000	0
11280 Andre driftskostnader	0	0	0	448
11610 Kjøreogtdtgjørelse	0	0	0	105
14290 Momskomp drift - utgiftsføring	324	0	0	112
15500 Avsetning bundne fond	10.000	0	0	0
16220 Inntekter kantine	-1.200	0	0	-1.375
17050 Andre refusjoner fra staten	-10.858	0	0	-5.259
17100 Sykelønnsrefusjoner	-445.989	-336.000	-336.000	-758.501
17120 Foreldrepenger	-216.955	0	0	7.170
17290 Momskomp drift - inntektsføring	-324	0	0	-112
18910 Gaver fra private	-10.000	0	0	0
Sum ansvar: 158250 Sykehjem grønn	11.695.066	11.108.663	11.108.663	11.726.174
Ansvar: 158280 Sykehjem rød (ny)				
10100 Lønn faste stillinger	4.665.853	4.722.000	4.722.000	4.536.049
10120 Lønn faste stillinger sykepleiere	1.312.858	1.375.000	1.375.000	1.229.606
10140 Faste avtalefestede tillegg	966.964	875.000	875.000	936.331
10150 Helge- og høytidstillegg	293.060	396.000	396.000	332.652
10160 Andre avtalefestede tillegg	38.080	0	0	8.960
10200 Sykevikar uten refusjon	260.697	152.000	152.000	352.397
10210 Sykevikar med refusjon	304.036	243.000	243.000	130.870
10220 Vikar foreldrepermisjon	19.948	0	0	13.547
10230 Vikar ved ferie/avspas. mv	436.017	487.000	487.000	568.317
10240 Avtalefestede tillegg	255.203	176.000	176.000	274.800
10290 Anordning variabel lønn	223.703	0	0	0
10300 Ekstrahjelp	137.418	110.000	110.000	215.284
10301 Fast vakt syke/døende	17.999	50.000	50.000	219.494
10340 Avtalefestede tillegg	29.945	36.000	36.000	112.786
10400 Overtid	96.660	80.000	80.000	107.542
10531 Forsikring, trekk- og avgiftspliktig	11.534	0	0	12.392
10539 Motpost, trekk- og avgiftspliktige ytelser	-11.534	0	0	-12.392
10900 Pensjon KLP	1.086.598	1.670.223	1.670.223	1.407.751
10970 Anordning pensjon	14.069	0	0	0
10980 Anordning Arbeidsgiveravgift	33.526	0	0	0
10990 Arbeidsgiveravgift	1.340.392	1.428.220	1.428.220	1.427.829
11220 Velferdstiltak brukere	0	10.000	10.000	0
11280 Andre driftskostnader	0	0	0	2.169
14290 Momskomp drift - utgiftsføring	0	0	0	294
16220 Inntekter kantine	-4.050	0	0	-4.700
17100 Sykelønnsrefusjoner	-463.729	-343.000	-343.000	-243.947
17120 Foreldrepenger	1.264	0	0	-79.542



	Regnskap 2020	Buds(end) 2020	Budsjett 2020	Regnskap 2019
17290 Momskomp drift - inntektsføring	0	0	0	-294
Sum ansvar: 158280 Sykehjem rød (ny)	11.066.513	11.467.443	11.467.443	11.548.196

Ansvar: 158400 Kjøkken og mattransport

10100 Lønn faste stillinger	1.099.572	1.043.000	1.043.000	982.209
10140 Faste avtalefestede tillegg	44.597	25.000	25.000	35.540
10150 Helge- og høytidstillegg	48.453	40.000	40.000	38.019
10200 Sykevikar uten refusjon	30.129	25.000	25.000	26.717
10210 Sykevikar med refusjon	206.025	40.000	40.000	233.502
10220 Vikar foreldrepermisjon	0	0	0	1.720
10230 Vikar ved ferie/avspas. mv	104.462	80.000	80.000	92.279
10240 Avtalefestede tillegg	9.383	20.000	20.000	11.397
10290 Anordning variabel lønn	24.231	0	0	0
10300 Ekstrahjelp	29.717	25.000	25.000	50.620
10340 Avtalefestede tillegg	119	0	0	831
10400 Overtid	38.701	20.000	20.000	49.545
10531 Forsikring, trekk- og avgiftspliktig	1.526	0	0	1.704
10539 Motpost, trekk- og avgiftspliktige ytelser	-1.526	0	0	-1.704
10541 Bilgodtgjørelse, trekk- og avgiftspliktig	7.104	0	0	6.190
10900 Pensjon KLP	202.018	249.995	249.995	247.561
10970 Anordning pensjon	1.884	0	0	0
10980 Anordning Arbeidsgiveravgift	3.682	0	0	0
10990 Arbeidsgiveravgift	222.297	215.447	215.447	215.395
11000 Kontormateriell	1.423	0	0	0
11100 Medisinsk forbruksmateriell	0	0	0	414
11150 Matvarer	1.746.128	1.855.000	1.855.000	1.610.939
11151 Bevertning	1.336	0	0	0
11200 Annet forbruksmateriell	151.467	130.000	130.000	112.919
11210 Velferdstiltak ansatte	0	0	0	525
11230 Rengjøringsmateriell	0	0	0	6.229
11231 Forbruksmateriell vaskeri	386	0	0	18.882
11260 Arbeidstøy	-1.176	0	0	4.313
11280 Andre driftskostnader	10.701	10.000	10.000	6.912
11610 Kjøre godtgjørelse	56.916	60.000	60.000	50.054
12010 Kjøp av inventar/utstyr	8.569	0	0	0
12410 Driftsavtaler for inventar og utstyr og annet teknisk utstyr3.252	0	0	0	20.076
12432 Driftsavtaler for fellessystemer (ikke IKT)	10.981	15.000	15.000	14.723
12720 Kjøp av tjenester	8.129	0	0	0
12722 Kjøp av tjenester innen helse og omsorg	-4.363	0	0	0
13500 Kjøp av tjenester fra andre kommuner	78.663	0	0	0
14290 Momskomp drift - utgiftsføring	323.435	450.000	450.000	286.671
14720 Tap på fordringer og garantier	1.259	0	0	250
16220 Inntekter kantine	-3.505	-10.000	-10.000	-64.771
16222 Andre salgsinntekter	-4.300	0	0	-5.350
16520 Inntekter kantine/avg.pl.	-462.601	-750.000	-750.000	-455.243
16900 Inntekter av fordelte utgifter	0	0	0	-1.878
17100 Sykelønnsrefusjoner	-251.170	-40.000	-40.000	-239.232
17290 Momskomp drift - inntektsføring	-323.435	-450.000	-450.000	-286.671
17710 Refusjon fra andre private	-8.921	0	0	0
Sum ansvar: 158400 Kjøkken og mattransport	3.415.548	3.053.442	3.053.442	3.071.289

Ansvar: 158401 Vaskeri

10100 Lønn faste stillinger	172.489	432.000	432.000	293.019
10140 Faste avtalefestede tillegg	772	0	0	448
10150 Helge- og høytidstillegg	2.949	10.000	10.000	10.224
10200 Sykevikar uten refusjon	12.940	15.000	15.000	18.016
10210 Sykevikar med refusjon	97.121	18.000	18.000	143.714
10230 Vikar ved ferie/avspas. mv	17.454	36.000	36.000	46.634
10240 Avtalefestede tillegg	1.847	4.000	4.000	843
10300 Ekstrahjelp	3.318	5.000	5.000	70.098
10301 Fast vakt syke/døende	0	0	0	1.742
10340 Avtalefestede tillegg	0	0	0	560
10400 Overtid	13.771	5.000	5.000	17.884
10531 Forsikring, trekk- og avgiftspliktig	96	0	0	604



	Regnskap 2020	Buds(end) 2020	Budsjett 2020	Regnskap 2019
10539 Motpost, trekk- og avgiftspliktige ytelser	-96	0	0	-604
10900 Pensjon KLP	38.701	100.152	100.152	97.488
10990 Arbeidsgiveravgift	50.966	85.608	85.608	98.880
11200 Annet forbruksmaterieil	3.072	0	0	47.579
11231 Forbruksmaterieil vaskeri	73.517	100.000	100.000	75.845
11250 Tekstiler	74.357	40.000	40.000	18.158
11260 Arbeidstøy	45.305	0	0	8.175
11500 Kurs- og konferanseutgifter	0	0	0	1.490
12410 Driftsavtaler for inventar og utstyr og annet teknisk utstyr	0	0	0	8.240
13500 Kjøp av tjenester fra andre kommuner	252.000	0	0	0
14290 Momskomp drift - utgiftsføring	112.063	50.000	50.000	39.499
16220 Inntekter kantine	-300	0	0	-100
16222 Andre salgsinntekter	-59.724	0	0	-10.266
16545 Avg.pl.salg vaskeritj.	0	-60.000	-60.000	-7.778
16900 Inntekter av fordelte utgifter	0	0	0	-66.690
17100 Sykelønnsrefusjoner	-4.410	-20.000	-20.000	0
17290 Momskomp drift - inntektsføring	-112.063	-50.000	-50.000	-39.499
17710 Refusjon fra andre private	-10.311	0	0	0
Sum ansvar: 158401 Vaskeri	785.833	770.760	770.760	874.202
Ansvar: 158402 Frisør				
10100 Lønn faste stillinger	87.376	207.000	207.000	87.391
10531 Forsikring, trekk- og avgiftspliktig	580	0	0	567
10539 Motpost, trekk- og avgiftspliktige ytelser	-580	0	0	-567
10900 Pensjon KLP	12.479	39.868	39.868	15.969
10990 Arbeidsgiveravgift	14.161	34.808	34.808	14.654
11281 Driftsutgifter frisør	5.535	12.000	12.000	7.595
16530 Inntekter hårpleie/avg.pl	-72.788	-80.000	-80.000	-82.487
Sum ansvar: 158402 Frisør	46.763	213.676	213.676	43.121
Ansvar: 158500 Hjemmesykepleien				
10100 Lønn faste stillinger	7.066.016	8.040.800	7.807.000	7.072.705
10120 Lønn faste stillinger sykepleiere	8.226.960	6.994.000	6.994.000	6.741.210
10140 Faste avtalefestede tillegg	2.009.458	1.593.000	1.593.000	1.810.210
10150 Helge- og høytidstillegg	758.354	947.000	947.000	969.240
10160 Andre avtalefestede tillegg	75.040	10.000	10.000	35.165
10200 Sykevikar uten refusjon	1.054.701	370.000	370.000	742.855
10210 Sykevikar med refusjon	1.197.530	592.000	592.000	950.275
10220 Vikar foreldrepermisjon	431.157	0	0	644.104
10230 Vikar ved ferie/avspas. mv	961.646	1.184.000	1.184.000	839.467
10240 Avtalefestede tillegg	607.041	429.000	429.000	480.098
10290 Anordning variabel lønn	1.233.285	0	0	0
10300 Ekstrahjelp	1.514.605	200.000	200.000	1.451.471
10301 Fast vakt syke/døende	11.063	100.000	100.000	173.488
10340 Avtalefestede tillegg	349.743	60.000	60.000	428.466
10400 Overtid	1.429.954	250.000	250.000	1.228.924
10505 Lønn/godtgjørelse tillitsvalgte	14.869	0	0	1.867
10529 Annen lønn	0	0	0	5.387
10531 Forsikring, trekk- og avgiftspliktig	26.568	0	0	25.049
10539 Motpost, trekk- og avgiftspliktige ytelser	-26.568	0	0	-25.049
10541 Bilgodtgjørelse, trekk- og avgiftspliktig	170	0	0	0
10900 Pensjon KLP	2.959.403	3.999.240	3.956.040	3.526.406
10910 Pensjon SPK	0	0	0	69
10970 Anordning pensjon	79.328	0	0	0
10980 Anordning Arbeidsgiveravgift	185.078	0	0	0
10990 Arbeidsgiveravgift	3.637.059	3.408.906	3.369.906	3.568.622
11000 Kontormaterieil	240	0	0	2.801
11100 Medisinsk forbruksmaterieil	18.929	250.000	250.000	326.204
11140 Medikamenter	5.017	0	0	0
11151 Bevertning	497	0	0	0
11200 Annet forbruksmaterieil	0	0	0	6.484
11210 Velferdstiltak ansatte	27.416	0	0	11.763
11240 Kjemikalier	852	0	0	0
11280 Andre driftskostnader	9.112	0	0	18.043



	Regnskap 2020	Buds(end) 2020	Budsjett 2020	Regnskap 2019
11320 Telefon, mobil, faks	18.121	30.000	30.000	27.264
11610 Kjøregodtgjørelse	1.124	0	0	0
11711 Drivstoff/rekvisita leasingbiler	0	0	0	43.132
11721 Service leasingbiler	2.414	0	0	2.149
11750 Andre transportutgifter	874	0	0	2.492
11950 Lisenser	4.977	0	0	0
11955 Andre gebyrer/avgifter/avtaleforpliktelser	1.625	0	0	0
12020 Kjøp av edb/telefoni/kopi	7.777	0	0	3.559
12420 Driftsavtaler for kontormaskiner	0	0	0	1.616
12720 Kjøp av tjenester	0	0	0	4.510
12722 Kjøp av tjenester innen helse og omsorg	2.577.630	110.000	110.000	2.552.630
14290 Momskomp drift - utgiftsføring	25.684	100.000	100.000	110.346
14725 Erstatninger	5.417	0	0	0
16220 Inntekter kantine	-9.850	-5.000	-5.000	-7.575
17010 Ref. NAV	0	0	0	-10.400
17050 Andre refusjoner fra staten	-244.279	-92.500	-92.500	-602.500
17100 Sykelønnsrefusjoner	-2.316.910	-692.000	-692.000	-1.779.281
17120 Foreldrepenger	-600.645	0	0	-325.804
17290 Momskomp drift - inntektsføring	-25.684	-100.000	-100.000	-110.346
17710 Refusjon fra andre private	-10.000	0	0	0
19500 Bruk av bundne driftsfond	-20.855	0	0	0
Sum ansvar: 158500 Hjemmesykepleien	33.281.944	27.778.446	27.462.446	30.947.114
Ansvar: 158600 Hjemmehjelpstjenesten				
10100 Lønn faste stillinger	640.829	723.000	723.000	641.261
10140 Faste avtalefestede tillegg	0	0	0	1.662
10200 Sykevikar uten refusjon	28.643	17.000	17.000	28.038
10210 Sykevikar med refusjon	69.969	28.000	28.000	11.951
10220 Vikar foreldrepermisjon	146.793	0	0	0
10230 Vikar ved ferie/avspas. mv	30.409	58.000	58.000	18.756
10290 Anordning variabel lønn	30.292	0	0	0
10300 Ekstrahjelp	32.834	0	0	6.371
10340 Avtalefestede tillegg	314	0	0	0
10400 Overtid	70	0	0	2.496
10531 Forsikring, trekk- og avgiftspliktig	2.030	0	0	1.337
10539 Motpost, trekk- og avgiftspliktige ytelser	-2.030	0	0	-1.337
10900 Pensjon KLP	129.905	159.088	159.088	129.315
10970 Anordning pensjon	330	0	0	0
10980 Anordning Arbeidsgiveravgift	4.318	0	0	0
10990 Arbeidsgiveravgift	121.440	134.949	134.949	118.006
11100 Medisinsk forbruksmateriell	0	0	0	4.271
11210 Velferdstiltak ansatte	0	0	0	260
11280 Andre driftskostnader	239	0	0	0
11320 Telefon, mobil, faks	1.214	0	0	2.507
14290 Momskomp drift - utgiftsføring	363	0	0	1.694
14720 Tap på fordringer og garantier	0	0	0	390
16011 Hjemmetjeneste	-367.541	-340.000	-340.000	-385.663
16220 Inntekter kantine	-600	-400	-400	-600
17100 Sykelønnsrefusjoner	-136.040	-28.000	-28.000	-51.445
17120 Foreldrepenger	-87.291	0	0	0
17290 Momskomp drift - inntektsføring	-363	0	0	-1.694
Sum ansvar: 158600 Hjemmehjelpstjenesten	646.124	751.637	751.637	527.576
Ansvar: 158700 Dagsenter				
10100 Lønn faste stillinger	1.193.574	845.000	845.000	965.827
10120 Lønn faste stillinger sykepleiere	0	567.000	567.000	405.372
10150 Helge- og høytidstillegg	1.068	0	0	1.990
10200 Sykevikar uten refusjon	15.810	35.000	35.000	10.593
10210 Sykevikar med refusjon	3.669	53.000	53.000	229.284
10230 Vikar ved ferie/avspas. mv	52.377	60.000	60.000	85.699
10240 Avtalefestede tillegg	0	0	0	3.230
10290 Anordning variabel lønn	1.810	0	0	0
10300 Ekstrahjelp	74.966	5.000	5.000	60.386
10301 Fast vakt syke/døende	0	0	0	2.418



	Regnskap 2020	Buds(end) 2020	Budsjett 2020	Regnskap 2019
10340 Avtalefestede tillegg	384	0	0	1.073
10400 Overtid	3.120	0	0	12.869
10529 Annen lønn	0	0	0	3.996
10531 Forsikring, trekk- og avgiftspliktig	1.971	0	0	1.174
10539 Møtpost, trekk- og avgiftspliktige ytelser	-1.971	0	0	-1.174
10900 Pensjon KLP	169.266	305.388	305.388	306.909
10970 Anordning pensjon	2.736	0	0	0
10980 Anordning Arbeidsgiveravgift	641	0	0	0
10990 Arbeidsgiveravgift	211.284	256.252	256.252	241.229
11020 Kjøp faglitteratur/tidsskrifter	2.267	0	0	0
11030 Abonnement tidsskrifter	7.224	4.000	4.000	8.919
11150 Matvarer	3.983	0	0	246
11151 Bevertning	333	0	0	0
11200 Annet forbruksmaterieell	8.058	20.000	20.000	5.059
11210 Velferdstiltak ansatte	875	0	0	500
11220 Velferdstiltak brukere	1.963	0	0	0
11280 Andre driftskostnader	7.171	0	0	10.691
11285 Diverse utgifter prosjekter	2.163	0	0	15.892
11320 Telefon, mobil, faks	3.733	5.000	5.000	5.784
11330 Datakommunikasjon	299	0	0	0
11500 Kurs- og konferanseutgifter	1.990	0	0	0
11710 Drivstoff/rekvisita egne biler	15.261	30.000	30.000	28.858
11720 Service egne biler/maskiner	22.171	20.000	20.000	9.607
11730 Transport kommunale brukere	2.842	0	0	80
11750 Andre transportutgifter	350	0	0	105
11950 Lisenser	0	0	0	3.594
12010 Kjøp av inventar/utstyr	36.470	0	0	2.774
12020 Kjøp av edb/telefoni/kopi	3.248	0	0	0
14290 Momskomp drift - utgiftsføring	16.520	15.000	15.000	13.429
16010 Korttidsopphold	-132.330	-50.000	-50.000	-371.380
16220 Inntekter kantine	-600	0	0	-850
16222 Andre salgsinntekter	0	-5.000	-5.000	0
17100 Sykelønnsrefusjoner	-12.354	-80.000	-80.000	-356.709
17290 Momskomp drift - inntektsføring	-16.520	-15.000	-15.000	-13.429
19500 Bruk av bundne driftsfond	-665.479	0	0	0
Sum ansvar: 158700 Dagsenter	1.040.343	2.070.640	2.070.640	1.694.044
Ansvar: 158800 Ergoterapi/Fysioterapi				
10100 Lønn faste stillinger	2.350.517	2.906.000	2.906.000	2.953.764
10170 Fast lønn tillitsvalgte (HTA)	10.123	10.000	10.000	10.123
10210 Sykevikar med refusjon	0	0	0	12.754
10530 Elektronisk kommunikasjon	4.392	0	0	4.392
10531 Forsikring, trekk- og avgiftspliktig	3.051	0	0	3.736
10539 Møtpost, trekk- og avgiftspliktige ytelser	-7.443	0	0	-8.128
10541 Bilgodtgjørelse, trekk- og avgiftspliktig	3	0	0	250
10900 Pensjon KLP	333.180	561.622	561.622	551.026
10990 Arbeidsgiveravgift	348.567	490.344	490.344	399.852
11020 Kjøp faglitteratur/tidsskrifter	0	2.000	2.000	0
11151 Bevertning	715	0	0	766
11210 Velferdstiltak ansatte	687	0	0	4.846
11260 Arbeidstøy	17.123	20.000	20.000	6.853
11280 Andre driftskostnader	2.300	0	0	0
11320 Telefon, mobil, faks	5.090	10.000	10.000	9.930
11500 Kurs- og konferanseutgifter	0	35.000	35.000	10.492
11610 Kjøregodtgjørelse	18	3.000	3.000	1.655
11710 Drivstoff/rekvisita egne biler	3.583	10.000	10.000	6.386
11720 Service egne biler/maskiner	15.935	10.000	10.000	19.244
11750 Andre transportutgifter	879	0	0	468
11950 Lisenser	2.300	0	0	0
11955 Andre gebyrer/avgifter/avtaleforpliktelser	70	0	0	0
12010 Kjøp av inventar/utstyr	5.968	0	0	2.848
12020 Kjøp av edb/telefoni/kopi	22.353	0	0	0
12040 Tekniske hjelpemidler	17.415	30.000	30.000	0
12720 Kjøp av tjenester	627.061	610.000	610.000	407.794



	Regnskap 2020	Buds(end) 2020	Budsjett 2020	Regnskap 2019
12721 Tolketjeneste	0	0	0	741
13500 Kjøp av tjenester fra andre kommuner	0	0	0	150.954
13710 Driftstilskudd leger/fysioterapeuter	901.440	895.500	895.500	892.320
14290 Momskomp drift - utgiftsføring	176.757	120.000	120.000	147.185
16040 Andre innbetalte egenandeler	-70.834	-102.000	-12.000	-11.690
16220 Inntekter kantine	-1.350	0	-90.000	-2.250
17030 Tilskudd leger/fysioter.	-629.700	-626.000	-626.000	-627.600
17050 Andre refusjoner fra staten	-22.690	0	0	0
17100 Sykelønnsrefusjoner	-139.591	0	0	-405.292
17120 Foreldrepenger	-69.368	0	0	-233.802
17290 Momskomp drift - inntektsføring	-176.757	-120.000	-120.000	-147.185
Sum ansvar: 158800 Ergoterapi/Fysioterapi	3.731.793	4.865.466	4.865.466	4.162.433
Ansvar: 158900 Tildelingskontoret				
10100 Lønn faste stillinger	1.321.230	1.317.000	582.000	146.524
10120 Lønn faste stillinger sykepleiere	1.152.322	1.128.000	1.128.000	972.869
10300 Ekstrahjelp	7.168	0	0	0
10400 Overtid	28.518	0	0	0
10530 Elektronisk kommunikasjon	4.758	0	0	4.392
10531 Forsikring, trekk- og avgiftspliktig	2.362	0	0	1.135
10539 Motpost, trekk- og avgiftspliktige ytelser	-7.120	0	0	-5.527
10541 Bilgodtgjørelse, trekk- og avgiftspliktig	70	0	0	0
10595 Omsorgslønn	0	0	3.678.000	0
10900 Pensjon KLP	351.899	478.742	337.242	206.305
10990 Arbeidsgiveravgift	348.607	411.759	807.259	187.703
11210 Velferdstiltak ansatte	0	0	0	400
11280 Andre driftskostnader	0	0	0	359
11610 Kjøregodtgjørelse	460	0	0	0
11750 Andre transportutgifter	73	0	0	338
12020 Kjøp av edb/telefoni/kopi	6.497	0	0	0
12070 Trygghetsalarmer	0	0	0	3.047
12211 Leie av EDB utstyr	929	0	0	0
12720 Kjøp av tjenester	1.101	0	0	0
13000 Kjøp av tjenester fra staten	20.295	20.000	20.000	34.195
14290 Momskomp drift - utgiftsføring	1.856	0	0	909
15500 Avsetning bundne fond	421.752	0	0	0
16220 Inntekter kantine	-600	0	0	-600
17050 Andre refusjoner fra staten	-425.000	0	0	0
17100 Sykelønnsrefusjoner	-406.766	0	0	0
17290 Momskomp drift - inntektsføring	-1.856	0	0	-909
19500 Bruk av bundne driftsfond	0	0	0	-50.244
Sum ansvar: 158900 Tildelingskontoret	2.828.554	3.355.501	6.552.501	1.500.896
Ansvar: 158910 Omsorgsstønad				
10595 Omsorgslønn	3.278.929	3.678.000	0	0
10990 Arbeidsgiveravgift	462.329	519.000	0	0
Sum ansvar: 158910 Omsorgsstønad	3.741.259	4.197.000	0	0
Sum virksomhet: 158 Helsehuset Råde	105.237.983	106.735.405	105.735.405	97.074.230



	Regnskap 2020	Buds(end) 2020	Budsjett 2020	Regnskap 2019
Virksomhet: 159 Tjenester for funksjonshemmede				
Ansvar: 159500 Fellestjenester				
10100 Lønn faste stillinger	1.597.580	1.641.000	1.641.000	2.139.133
10200 Sykevikar uten refusjon	0	10.000	10.000	0
10210 Sykevikar med refusjon	0	10.000	10.000	0
10300 Ekstrahjelp	32.514	0	0	0
10400 Overtid	5.267	0	0	0
10529 Annen lønn	0	0	0	954
10530 Elektronisk kommunikasjon	8.784	0	0	8.784
10531 Forsikring, trekk- og avgiftspliktig	1.181	0	0	1.701
10539 Motpost, trekk- og avgiftspliktige ytelser	-9.965	0	0	-10.485
10541 Bilgodtgjørelse, trekk- og avgiftspliktig	59	0	0	922
10900 Pensjon KLP	226.263	319.909	319.909	385.508
10990 Arbeidsgiveravgift	262.261	277.898	277.898	353.484
11000 Kontormateriell	4.618	10.000	10.000	3.877
11010 EDB-rekvisita	324	0	0	0
11030 Abonnement tidsskrifter	4.154	5.000	5.000	3.900
11100 Medisinsk forbruksmateriell	58.361	12.500	12.500	16.409
11151 Bevertning	33.864	20.000	20.000	30.117
11210 Velferdstiltak ansatte	24.557	30.000	30.000	28.998
11230 Rengjøringsmateriell	10.258	15.000	15.000	11.636
11260 Arbeidstøy	3.435	20.000	20.000	0
11280 Andre driftskostnader	21.175	20.000	20.000	13.620
11320 Telefon, mobil, faks	11.987	20.000	20.000	12.959
11500 Kurs- og konferanseutgifter	6.517	40.000	40.000	35.421
11610 Kjøregodtgjørelse	405	20.000	20.000	6.759
11750 Andre transportutgifter	110	2.500	2.500	3.634
11800 Strøm til belysning/oppvarming	122.192	120.000	120.000	129.388
11860 Vakthold og alarmsystemer	4.106	0	0	8.800
11900 Husleie	0	0	0	8.492
11950 Lisenser	50.291	45.000	45.000	44.962
11952 Kontingenter	1.533	0	0	0
11953 Kommunale eiendomsgebyrer	104.208	70.000	70.000	32.831
12010 Kjøp av inventar/utstyr	25.614	33.000	33.000	26.133
12020 Kjøp av edb/telefoni/kopi	73.954	45.000	45.000	35.677
12211 Leie av EDB utstyr	8.499	16.000	16.000	12.627
12420 Driftsavtaler for kontormaskiner	5.089	0	0	0
12720 Kjøp av tjenester	8.266	15.000	15.000	17.683
12721 Tolketjeneste	1.445	0	0	12.558
13730 Kjøp fra andre/private	2.861.688	2.800.000	2.800.000	3.892.588
14290 Momskomp drift - utgiftsføring	123.808	0	0	92.435
16220 Inntekter kantine	-1.200	-10.000	-10.000	-1.200
17050 Andre refusjoner fra staten	-140.000	0	0	-180.000
17100 Sykelønnsrefusjoner	-8.658	-15.000	-15.000	-26.189
17290 Momskomp drift - inntektsføring	-123.808	0	0	-92.435
18170 Andre statlige overføringer	0	-90.000	-90.000	0
Sum ansvar: 159500 Fellestjenester	5.420.733	5.502.807	5.502.807	7.061.681
Ansvar: 159510 Nor gård				
10100 Lønn faste stillinger	11.809.222	12.050.000	12.050.000	10.594.744
10120 Lønn faste stillinger sykepleiere	1.300.660	1.054.000	1.054.000	961.154
10140 Faste avtalefestede tillegg	2.398.169	1.975.000	1.975.000	2.191.411
10150 Helge- og høytidstillegg	733.991	710.000	710.000	712.105
10160 Andre avtalefestede tillegg	94.983	125.000	125.000	214.498
10200 Sykevikar uten refusjon	423.371	250.000	250.000	295.832
10210 Sykevikar med refusjon	309.268	400.000	400.000	367.363
10220 Vikar foreldrepermisjon	235.542	500.000	500.000	469.952
10230 Vikar ved ferie/avspas. mv	1.087.174	930.000	930.000	980.647
10240 Avtalefestede tillegg	379.154	300.000	300.000	361.787
10290 Anordning variabel lønn	486.213	0	0	0
10300 Ekstrahjelp	121.876	75.000	75.000	203.210
10340 Avtalefestede tillegg	8.512	5.000	5.000	29.678
10400 Overtid	527.261	200.000	200.000	608.248
10531 Forsikring, trekk- og avgiftspliktig	27.282	0	0	24.413
10539 Motpost, trekk- og avgiftspliktige ytelser	-27.282	0	0	-24.413



	Regnskap 2020	Buds(end) 2020	Budsjett 2020	Regnskap 2019
10541 Bilgodtgjørelse, trekk- og avgiftspliktig	76	0	0	121
10597 Klesgodtgjørelse - trekkpl.	27.534	24.000	24.000	21.215
10900 Pensjon KLP	2.432.100	3.546.210	3.546.210	2.785.886
10910 Pensjon SPK	0	0	0	1.078
10970 Anordning pensjon	24.794	0	0	0
10980 Anordning Arbeidsgiveravgift	72.052	0	0	0
10990 Arbeidsgiveravgift	2.970.210	2.995.434	2.995.434	2.794.331
11000 Kontormateriell	1.592	0	0	945
11151 Bevertning	0	0	0	170
11210 Velferdstiltak ansatte	7.292	0	0	1.544
11250 Tekstiler	199	0	0	0
11260 Arbeidstøy	1.119	0	0	1.129
11280 Andre driftskostnader	3.546	0	0	1.171
11610 Kjøregodtgjørelse	504	0	0	798
11750 Andre transportutgifter	0	0	0	1.593
14290 Momskomp drift - utgiftsføring	528	26.355	26.355	588
16011 Hjemmetjeneste	-39.990	0	0	-45.174
16220 Inntekter kantine	-12.250	-10.000	-10.000	-10.050
17000 Refusjon fra staten	0	0	0	168.880
17010 Ref. NAV	0	0	0	-117.437
17050 Andre refusjoner fra staten	-6.678.654	-7.580.000	0	-5.853.052
17100 Sykelønnsrefusjoner	-518.338	-400.000	-400.000	-517.773
17120 Foreldrepenger	-375.241	-500.000	-500.000	-494.857
17290 Momskomp drift - inntektsføring	-528	-26.355	-26.355	-588
18170 Andre statlige overføringer	0	0	-7.580.000	0
Sum ansvar: 159510 Nor gård	17.831.942	16.649.644	16.649.644	16.731.147
Ansvar: 159520 Avlastning				
10541 Bilgodtgjørelse, trekk- og avgiftspliktig	2.338	0	0	2.100
10592 Støttekontakter	5.076	0	0	0
10599 Avlastning	1.000.780	914.000	914.000	997.325
10900 Pensjon KLP	119.111	176.036	176.036	139.731
10990 Arbeidsgiveravgift	159.439	153.695	153.695	160.621
11226 Utg.deknin. besøkshjem/avlastning	0	1	1	0
11610 Kjøregodtgjørelse	16.963	0	0	16.440
11640 Utg.dekn.støttekont/tilsynsfører - oppgavepl.	6.804	0	0	13.984
11641 Utg.dekn. besøkshjem/avlastning - oppgavepl.	110.611	110.000	110.000	98.750
11730 Transport kommunale brukere	66.209	30.000	30.000	72.291
12720 Kjøp av tjenester	3.147.841	0	0	14.920
13720 Avlastningstiltak	5.502.306	5.052.000	5.052.000	3.693.188
13730 Kjøp fra andre/private	148.516	0	0	0
14290 Momskomp drift - utgiftsføring	0	9.128	9.128	0
17050 Andre refusjoner fra staten	-2.978.000	-450.000	0	-150.000
17290 Momskomp drift - inntektsføring	0	-9.128	-9.128	0
18170 Andre statlige overføringer	0	0	-450.000	0
Sum ansvar: 159520 Avlastning	7.307.994	5.985.732	5.985.732	5.059.348
Ansvar: 159530 BPA				
10100 Lønn faste stillinger	1.108.043	1.139.000	1.139.000	1.042.287
10140 Faste avtalefestede tillegg	189.687	190.000	190.000	196.336
10150 Helge- og høytidstillegg	62.149	105.000	105.000	110.035
10160 Andre avtalefestede tillegg	13.810	0	0	0
10200 Sykevikar uten refusjon	2.443	35.000	35.000	22.225
10210 Sykevikar med refusjon	62.747	50.000	50.000	270.010
10230 Vikar ved ferie/avspas. mv	93.421	100.000	100.000	106.701
10240 Avtalefestede tillegg	33.412	40.000	40.000	100.821
10290 Anordning variabel lønn	86.868	0	0	0
10300 Ekstrahjelp	16.582	20.000	20.000	24.105
10340 Avtalefestede tillegg	3.252	0	0	4.288
10400 Overtid	70.405	15.000	15.000	86.884
10531 Forsikring, trekk- og avgiftspliktig	2.062	0	0	3.013
10539 Motpost, trekk- og avgiftspliktige ytelser	-2.062	0	0	-3.013
10900 Pensjon KLP	188.409	323.375	323.375	293.622
10970 Anordning pensjon	4.104	0	0	0



	Regnskap 2020	Buds(end) 2020	Budsjett 2020	Regnskap 2019
10980 Anordning Arbeidsgiveravgift	12.827	0	0	0
10990 Arbeidsgiveravgift	245.708	277.400	277.400	275.132
11750 Andre transportutgifter	0	0	0	184
12720 Kjøp av tjenester	2.074.497	2.198.000	2.198.000	2.389.119
14290 Momskomp drift - utgiftsføring	0	2.400	2.400	0
16220 Inntekter kantine	0	0	0	-300
17050 Andre refusjoner fra staten	-687.000	-1.200.000	0	-2.307.000
17100 Sykelønnsrefusjoner	-96.034	-50.000	-50.000	-265.107
17290 Momskomp drift - inntektsføring	0	-2.400	-2.400	0
18170 Andre statlige overføringer	0	0	-1.200.000	0
Sum ansvar: 159530 BPA	3.485.332	3.242.775	3.242.775	2.349.341
Ansvar: 159540 Omsorgslønn				
10595 Omsorgslønn	0	0	0	3.679.312
10990 Arbeidsgiveravgift	0	0	0	518.783
17100 Sykelønnsrefusjoner	381	0	0	0
Sum ansvar: 159540 Omsorgslønn	381	0	0	4.198.096
Ansvar: 159550 Støttekontakter				
10541 Bilgodtgjørelse, trekk- og avgiftspliktig	6.911	0	0	5.265
10592 Støttekontakter	722.230	950.000	950.000	692.702
10900 Pensjon KLP	0	0	0	28.074
10990 Arbeidsgiveravgift	102.809	133.950	133.950	102.372
11151 Bevertning	0	0	0	3.244
11225 Utg.dekn. støttekont./tilsynsfører	0	1	1	35.118
11280 Andre driftskostnader	0	4.000	4.000	4.871
11610 Kjøregodtgjørelse	45.637	135.000	135.000	35.482
11640 Utg.dekn.støttekont./tilsynsfører - oppgavepl.	124.771	215.000	215.000	87.530
14290 Momskomp drift - utgiftsføring	0	0	0	201
17290 Momskomp drift - inntektsføring	0	0	0	-201
Sum ansvar: 159550 Støttekontakter	1.002.357	1.437.951	1.437.951	994.656
Ansvar: 159560 Dagsenter TFF				
10100 Lønn faste stillinger	919.073	821.000	821.000	802.517
10200 Sykevikar uten refusjon	0	10.000	10.000	0
10220 Vikar foreldrepermisjon	27.714	0	0	0
10230 Vikar ved ferie/avspas. mv	23.007	15.000	15.000	0
10529 Annen lønn	24.900	0	0	0
10531 Forsikring, trekk- og avgiftspliktig	660	0	0	608
10539 Motpost, trekk- og avgiftspliktige ytelser	-660	0	0	-608
10900 Pensjon KLP	135.948	162.940	162.940	146.283
10990 Arbeidsgiveravgift	141.950	142.261	142.261	133.838
11150 Matvarer	1.559	0	0	0
11151 Bevertning	938	0	0	796
11200 Annet forbruksmateriell	36.298	40.000	40.000	44.381
11230 Rengjøringsmateriell	490	0	0	0
11260 Arbeidstøy	2.052	20.000	20.000	11.534
11280 Andre driftskostnader	4.120	10.000	10.000	0
11300 Banktjenester og gebyrer	165	0	0	0
11710 Drivstoff/rekvisita egne biler	30.385	40.000	40.000	28.429
11720 Service egne biler/maskiner	18.129	10.000	10.000	9.629
11730 Transport kommunale brukere	150.522	180.000	180.000	201.680
11750 Andre transportutgifter	1.760	0	0	80
11800 Strøm til belysning/oppvarming	0	0	0	3.082
11900 Husleie	104.462	94.000	94.000	93.576
12010 Kjøp av inventar/utstyr	16.531	30.000	30.000	14.261
12720 Kjøp av tjenester	155.584	300.000	300.000	246.726
13501 Kjøp av tjenester fra Moss kommune	799.056	800.000	800.000	785.898
14290 Momskomp drift - utgiftsføring	24.901	0	0	38.263
16040 Andre innbetalte egenandeler	-64.000	-70.000	-70.000	-87.200
16221 Salg av egenproduserte varer	0	-20.000	-20.000	-570
16540 Andre avgiftspl. inntekter	-36.243	0	0	-34.042
17050 Andre refusjoner fra staten	0	0	0	-514
17100 Sykelønnsrefusjoner	-5.659	0	0	0



	Regnskap 2020	Buds(end) 2020	Budsjett 2020	Regnskap 2019
17120 Foreldrepenger	-124.575	0	0	0
17290 Momskomp drift - inntektsføring	-24.901	0	0	-38.263
Sum ansvar: 159560 Dagsenter TFF	2.364.169	2.585.201	2.585.201	2.400.384
Sum virksomhet: 159 Tjenester for funksjonshem	37.412.909	35.404.110	35.404.110	38.794.653



	Regnskap 2020	Buds(end) 2020	Budsjett 2020	Regnskap 2019
Virksomhet: 160 Plan, miljø og teknikk				
Ansvar: 160110 TF administrasjon				
10100 Lønn faste stillinger	831.464	961.000	961.000	878.259
10300 Ekstrahjelp	37.386	0	0	0
10400 Overtid	0	0	0	3.922
10530 Elektronisk kommunikasjon	4.392	0	0	3.660
10531 Forsikring, trekk- og avgiftspliktig	1.772	0	0	1.604
10539 Motpost, trekk- og avgiftspliktige ytelser	-6.164	0	0	-5.264
10541 Bilgodtgjørelse, trekk- og avgiftspliktig	0	0	0	250
10900 Pensjon KLP	120.424	185.088	185.088	160.588
10990 Arbeidsgiveravgift	140.339	161.598	161.598	147.640
11000 Kontormateriell	13.595	48.000	48.000	12.633
11010 EDB-rekvisita	0	20.000	20.000	0
11020 Kjøp faglitteratur/tidsskrifter	250	0	0	1.221
11030 Abonnement tidsskrifter	1.031	0	0	18.665
11150 Matvarer	0	0	0	110
11151 Bevertning	7.947	9.300	9.300	16.633
11200 Annet forbruksmaterieill	1.760	0	0	0
11210 Velferdstiltak ansatte	24.946	0	0	24.414
11280 Andre driftskostnader	0	0	0	9.512
11285 Diverse utgifter prosjekter	0	435.000	0	0
11288 Kultur-/Bragepris	6.793	0	0	0
11310 Portoutgifter	0	1.000	1.000	0
11320 Telefon, mobil, faks	4.547	10.000	10.000	1.675
11400 Stillingsannonser	9.990	0	0	9.990
11410 Annonser, reklame, informasjon	10.778	0	0	0
11500 Kurs- og konferanseutgifter	4.320	15.000	15.000	19.278
11520 Konferanseutgifter	0	4.000	4.000	0
11610 Kjøregodtgjørelse	0	23.000	23.000	1.672
11620 Kostgodtgjørelse - oppg.pl.	0	1.000	1.000	0
11630 Oppholdsutgifter - oppg.pl.	0	4.000	4.000	0
11750 Andre transportutgifter	0	0	0	1.010
11800 Strøm til belysning/oppvarming	3.681	0	0	0
11950 Lisenser	0	0	0	1.096
12010 Kjøp av inventar/utstyr	0	8.000	8.000	1.790
12020 Kjøp av edb/telefoni/kopi	15.460	0	0	22.795
12200 Leie maskiner og utstyr	3.288	0	0	0
12211 Leie av EDB utstyr	6.576	0	0	5.034
12410 Driftsavtaler for inventar og utstyr og annet teknisk u	1.660	0	0	0
12420 Driftsavtaler for kontormaskiner	0	0	0	9.923
12700 Juridisk bistand	0	13.400	13.400	18.004
12720 Kjøp av tjenester	216.368	0	0	0
14290 Momskomp drift - utgiftsføring	75.197	26.000	26.000	25.585
14700 Tilskudd til organisasjoner	0	0	0	500.000
16260 Utleie utstyr	0	-7.200	-7.200	0
17100 Sykelønnsrefusjoner	0	-16.000	-16.000	-1.314
17290 Momskomp drift - inntektsføring	-75.197	-26.000	-26.000	-25.585
18310 Overføringer fra fylkeskommuner	0	0	0	-500.000
Sum ansvar: 160110 TF administrasjon	1.462.603	1.876.186	1.441.186	1.364.800
Ansvar: 160200 Plan og miljø				
11020 Kjøp faglitteratur/tidsskrifter	2.238	0	0	0
11151 Bevertning	0	0	0	4.623
11280 Andre driftskostnader	0	0	0	278
11320 Telefon, mobil, faks	237	0	0	0
11410 Annonser, reklame, informasjon	0	0	0	5.426
11500 Kurs- og konferanseutgifter	19.800	0	0	0
11950 Lisenser	38.000	38.000	38.000	0
11952 Kontingenter	0	0	0	31.313
11955 Andre gebyrer/avgifter/avtaleforpliktelser	19.919	0	0	0
12010 Kjøp av inventar/utstyr	3.274	0	0	0
12020 Kjøp av edb/telefoni/kopi	13.313	0	0	8.170
12360 Vedl.hold friområder	2.137	0	0	0
12700 Juridisk bistand	893	0	0	14.267
12710 Planarb.-byggeled.-prosjekt	15.721	0	0	0



	Regnskap 2020	Buds(end) 2020	Budsjett 2020	Regnskap 2019
12720 Kjøp av tjenester	130.680	425.000	425.000	253.003
13500 Kjøp av tjenester fra andre kommuner	30.000	0	0	0
14290 Momskomp drift - utgiftsføring	29.123	0	0	70.286
17290 Momskomp drift - inntektsføring	-29.123	0	0	-70.286
19500 Bruk av bundne driftsfond	0	0	0	-12.926
Sum ansvar: 160200 Plan og miljø	276.211	463.000	463.000	304.155
Ansvar: 160210 Kommuneplan				
10100 Lønn faste stillinger	1.111.549	1.108.000	1.108.000	1.099.318
10400 Overtid	17.251	0	0	14.753
10530 Elektronisk kommunikasjon	8.784	0	0	8.052
10531 Forsikring, trekk- og avgiftspliktig	1.181	0	0	1.137
10539 Motpost, trekk- og avgiftspliktige ytelser	-9.965	0	0	-9.189
10541 Bilgodtgjørelse, trekk- og avgiftspliktig	160	0	0	468
10900 Pensjon KLP	157.399	213.401	213.401	201.333
10990 Arbeidsgiveravgift	177.873	186.318	186.318	186.834
11000 Kontormateriell	0	3.000	3.000	806
11030 Abonnement tidsskrifter	1.299	0	0	1.259
11151 Bevertning	1.524	0	0	4.690
11260 Arbeidstøy	0	0	0	6.975
11320 Telefon, mobil, faks	2.890	7.000	7.000	2.228
11410 Annonser, reklame, informasjon	14.209	30.000	30.000	9.194
11430 Trykking, kopiering	4.441	0	0	0
11500 Kurs- og konferanseutgifter	0	7.500	7.500	4.219
11610 Kjøregodtgjørelse	1.078	6.000	6.000	3.250
11750 Andre transportutgifter	1.839	3.500	3.500	3.520
11950 Lisenser	0	0	0	5.340
12010 Kjøp av inventar/utstyr	0	0	0	1.386
12020 Kjøp av edb/telefoni/kopi	13.492	0	0	8.170
12200 Leie maskiner og utstyr	0	0	0	760
12211 Leie av EDB utstyr	0	0	0	1.312
12700 Juridisk bistand	10.646	0	0	0
12710 Planarb.-byggeled.-prosjekt	505.742	625.000	1.025.000	445.740
12720 Kjøp av tjenester	86.360	75.000	75.000	75.848
13300 Kjøp av tjenester fra fylkeskommuner	50.000	0	0	0
13500 Kjøp av tjenester fra andre kommuner	21.390	0	0	9.000
14290 Momskomp drift - utgiftsføring	163.991	50.000	50.000	140.268
14701 Andre tilskudd til andre	0	0	0	-15.000
15400 Avsetninger til ubundne fond	400.000	400.000	0	900.000
17100 Sykelønnsrefusjoner	-37.506	0	0	0
17120 Foreldrepenger	0	0	0	-12.500
17290 Momskomp drift - inntektsføring	-163.991	-50.000	-50.000	-140.268
19400 Bruk av ubundne fond	0	-900.000	-900.000	0
Sum ansvar: 160210 Kommuneplan	2.541.637	1.764.719	1.764.719	2.958.904
Ansvar: 160220 Reguleringsplan				
10100 Lønn faste stillinger	664.580	734.000	734.000	728.286
10530 Elektronisk kommunikasjon	4.392	0	0	4.392
10531 Forsikring, trekk- og avgiftspliktig	591	0	0	569
10539 Motpost, trekk- og avgiftspliktige ytelser	-4.983	0	0	-4.961
10900 Pensjon KLP	94.146	141.368	141.368	133.322
10990 Arbeidsgiveravgift	107.683	123.427	123.427	122.186
11010 EDB-rekvisita	237	0	0	0
11151 Bevertning	935	15.000	15.000	1.577
11285 Diverse utgifter prosjekter	0	700.000	0	0
11310 Portoutgifter	0	1.000	1.000	0
11320 Telefon, mobil, faks	2.454	1.000	1.000	1.512
11330 Datakommunikasjon	0	0	0	237
11410 Annonser, reklame, informasjon	7.059	20.000	20.000	20.051
11500 Kurs- og konferanseutgifter	0	7.500	7.500	3.152
11610 Kjøregodtgjørelse	0	1.000	1.000	0
11750 Andre transportutgifter	0	0	0	1.580
11950 Lisenser	4.399	27.500	27.500	5.360
11952 Kontingenter	863	0	0	831



	Regnskap 2020	Buds(end) 2020	Budsjett 2020	Regnskap 2019
12020 Kjøp av edb/telefoni/kopi	0	0	0	1.580
12700 Juridisk bistand	664.158	0	0	170.512
12710 Planarb.-byggeled.-prosjekt	1.398.310	1.060.000	1.060.000	729.126
12720 Kjøp av tjenester	15.169	500.000	500.000	0
14290 Momskomp drift - utgiftsføring	522.882	30.000	30.000	232.491
17290 Momskomp drift - inntektsføring	-522.882	-30.000	-30.000	-232.491
19400 Bruk av ubundne fond	0	-700.000	0	0
19500 Bruk av bundne driftsfond	-20.000	0	0	0
Sum ansvar: 160220 Reguleringsplan	2.939.993	2.631.795	2.631.795	1.919.313
Ansvar: 160230 Private planer				
10100 Lønn faste stillinger	69.343	0	0	0
10900 Pensjon KLP	9.823	0	0	0
10990 Arbeidsgiveravgift	11.162	0	0	0
11030 Abonnement tidsskrifter	0	0	0	3.462
11320 Telefon, mobil, faks	0	0	0	294
11330 Datakommunikasjon	0	0	0	364
11410 Annonser, reklame, informasjon	24.415	40.000	40.000	48.341
11430 Trykking, kopiering	0	13.800	13.800	0
11950 Lisenser	17.598	0	0	21.397
12700 Juridisk bistand	0	0	0	30.000
12710 Planarb.-byggeled.-prosjekt	0	50.000	50.000	0
12720 Kjøp av tjenester	6.540	0	0	3.708
14290 Momskomp drift - utgiftsføring	13.526	13.200	13.200	26.025
16212 Behandlingsgebyr planer	-280.638	-200.000	-200.000	0
17290 Momskomp drift - inntektsføring	-13.526	-13.200	-13.200	-26.025
17710 Refusjon fra andre private	0	0	0	-387.218
Sum ansvar: 160230 Private planer	-141.757	-96.200	-96.200	-279.651
Ansvar: 160240 Folkehelserådgiver				
10100 Lønn faste stillinger	700.590	701.000	701.000	694.610
10530 Elektronisk kommunikasjon	4.392	0	0	4.392
10531 Forsikring, trekk- og avgiftspliktig	591	0	0	569
10539 Motpost, trekk- og avgiftspliktige ytelser	-4.983	0	0	-4.961
10541 Bilgodtgjørelse, trekk- og avgiftspliktig	9	0	0	913
10900 Pensjon KLP	100.447	135.013	135.013	128.736
10990 Arbeidsgiveravgift	109.196	117.878	117.878	116.920
11000 Kontormateriell	0	1.000	1.000	0
11010 EDB-rekvisita	395	0	0	0
11020 Kjøp faglitteratur/tidsskrifter	0	5.000	5.000	865
11030 Abonnement tidsskrifter	0	500	500	0
11090 Annet skolemateriell	2.591	0	0	0
11150 Matvarer	554	0	0	0
11151 Bevertning	3.016	5.000	5.000	9.651
11208 Andre tjenester	0	0	0	1.250
11280 Andre driftskostnader	1.392	26.500	26.500	3.799
11285 Diverse utgifter prosjekter	5.000	0	0	0
11330 Datakommunikasjon	290	0	0	0
11410 Annonser, reklame, informasjon	443	2.000	2.000	8.658
11420 Representasjon	0	1.000	1.000	0
11430 Trykking, kopiering	0	2.000	2.000	0
11500 Kurs- og konferanseutgifter	0	10.000	10.000	4.167
11510 Opplæringstiltak for ansatte	0	21.000	21.000	0
11530 Utgift foreleser/kursholder	47.156	5.000	5.000	0
11610 Kjøregodtgjørelse	62	13.000	13.000	6.114
11750 Andre transportutgifter	0	4.000	4.000	6.310
11900 Husleie	2.500	0	0	0
11952 Kontingenter	6.300	5.000	5.000	4.800
12010 Kjøp av inventar/utstyr	47.534	0	0	11.439
12020 Kjøp av edb/telefoni/kopi	6.298	10.000	10.000	12.705
12350 Vedl.hold komm.veier/grøntanlegg	0	0	0	1.784
12720 Kjøp av tjenester	30.000	0	0	0
13300 Kjøp av tjenester fra fylkeskommuner	0	0	0	60.000
14290 Momskomp drift - utgiftsføring	14.614	12.500	12.500	9.656



	Regnskap 2020	Buds(end) 2020	Budsjett 2020	Regnskap 2019
14700 Tilskudd til organisasjoner	0	2.000	2.000	0
15500 Avsetning bundne fond	0	0	0	33.899
17100 Sykelønnsrefusjoner	-35.539	0	0	0
17290 Momskomp drift - inntektsføring	-14.614	-12.500	-12.500	-9.656
17300 Refusjoner fra fylkeskommunen	0	0	0	-50.000
18310 Overføringer fra fylkeskommuner	-55.000	0	0	0
19500 Bruk av bundne driftsfond	-34.452	0	0	-74.390
Sum ansvar: 160240 Folkehelserådgiver	938.781	1.066.891	1.066.891	982.230

Ansvar: 160300 Kart/Oppmåling

10100 Lønn faste stillinger	1.167.787	1.172.000	1.172.000	1.155.975
10531 Forsikring, trekk- og avgiftspliktig	1.180	0	0	1.137
10539 Motpost, trekk- og avgiftspliktige ytelser	-1.180	0	0	-1.137
10541 Bilgodtgjørelse, trekk- og avgiftspliktig	0	0	0	995
10900 Pensjon KLP	165.346	225.727	225.727	211.649
10990 Arbeidsgiveravgift	188.138	197.080	197.080	193.135
11000 Kontormateriell	0	5.000	5.000	0
11010 EDB-rekvisita	0	5.000	5.000	1.142
11151 Bevertning	0	2.000	2.000	2.374
11260 Arbeidstøy	4.052	0	0	2.784
11280 Andre driftskostnader	0	10.000	10.000	0
11320 Telefon, mobil, faks	3.188	0	0	1.952
11330 Datakommunikasjon	0	3.000	3.000	237
11500 Kurs- og konferanseutgifter	-3.929	0	0	19.926
11520 Konferanseutgifter	0	15.000	15.000	0
11610 Kjøregodtgjørelse	0	4.000	4.000	6.877
11710 Drivstoff/rekvisita egne biler	0	2.500	2.500	0
11720 Service egne biler/maskiner	4.549	3.000	3.000	4.100
11750 Andre transportutgifter	0	0	0	2.466
11950 Lisenser	243.500	250.000	250.000	232.797
11951 Tinglysningsgebyrer	44.020	75.000	75.000	76.355
11952 Kontingenter	1.550	1.000	1.000	3.305
11955 Andre gebyrer/avgifter/avtaleforpliktelser	0	0	0	1.850
12010 Kjøp av inventar/utstyr	110.310	10.000	10.000	22.056
12020 Kjøp av edb/telefoni/kopi	19.986	0	0	0
12211 Leie av EDB utstyr	5.774	0	0	2.627
12410 Driftsavtaler for inventar og utstyr og annet teknisk utstyr	0	0	0	12.894
12420 Driftsavtaler for kontormaskiner	13.524	0	0	0
12432 Driftsavtaler for fellessystemer (ikke IKT)	0	5.000	5.000	0
12433 Support	0	5.000	5.000	0
12720 Kjøp av tjenester	34.050	115.000	115.000	70.158
13000 Kjøp av tjenester fra staten	1.873	40.000	40.000	0
13501 Kjøp av tjenester fra Moss kommune	0	35.000	35.000	37.075
14290 Momskomp drift - utgiftsføring	111.976	25.000	25.000	104.546
14720 Tap på fordringer og garantier	660	0	0	0
15500 Avsetning bundne fond	11.702	0	0	307.302
16210 Kart/oppmålingsgebyr	-917.910	-826.000	-826.000	-887.985
16222 Andre salgsinntekter	-127.830	-142.000	-142.000	-68.345
16240 Tinglysningsgebyr	-21.480	-105.000	-105.000	-13.650
16280 Andre gebyrinntekter	-37.308	0	0	-80.173
16540 Andre avgiftspl. inntekter	-160.332	0	0	-121.724
17290 Momskomp drift - inntektsføring	-111.976	-25.000	-25.000	-104.546
17710 Refusjon fra andre private	0	0	0	-14.569
19500 Bruk av bundne driftsfond	-60.494	-26.000	-26.000	0
Sum ansvar: 160300 Kart/Oppmåling	690.724	1.081.307	1.081.307	1.183.585

Ansvar: 160400 Byggesaksbehandling

10100 Lønn faste stillinger	1.686.899	1.919.000	1.919.000	1.619.220
10400 Overtid	0	0	0	1.033
10531 Forsikring, trekk- og avgiftspliktig	1.772	0	0	1.704
10539 Motpost, trekk- og avgiftspliktige ytelser	-1.772	0	0	-1.704
10541 Bilgodtgjørelse, trekk- og avgiftspliktig	70	0	0	610
10543 Kostgodtgjørelse, trekk- og avgiftspliktig	0	0	0	-129
10900 Pensjon KLP	238.208	369.599	369.599	296.605



	Regnskap 2020	Buds(end) 2020	Budsjett 2020	Regnskap 2019
10990 Arbeidsgiveravgift	227.432	322.692	322.692	265.075
11000 Kontormateriell	1.516	0	0	4.000
11010 EDB-rekvisita	474	0	0	0
11020 Kjøp faglitteratur/tidsskrifter	2.238	0	0	0
11030 Abonnement tidsskrifter	13.482	0	0	19.765
11151 Bevertning	0	0	0	1.268
11200 Annet forbruksmateriell	0	0	0	6.608
11280 Andre driftskostnader	0	0	0	3.340
11320 Telefon, mobil, faks	3.650	0	0	1.965
11330 Datakommunikasjon	0	0	0	948
11410 Annonser, reklame, informasjon	0	0	0	6.650
11500 Kurs- og konferanseutgifter	11.820	22.500	22.500	28.088
11610 Kjøregodtgjørelse	515	5.000	5.000	4.228
11620 Kostgodtgjørelse - oppg.pl.	0	0	0	366
11750 Andre transportutgifter	0	0	0	1.384
11950 Lisenser	730	0	0	15.502
11952 Kontingenter	863	0	0	7.481
12010 Kjøp av inventar/utstyr	6.560	0	0	0
12020 Kjøp av edb/telefoni/kopi	20.709	0	0	8.660
12211 Leie av EDB utstyr	0	0	0	1.313
12700 Juridisk bistand	166.375	0	0	111.175
12720 Kjøp av tjenester	21.449	0	0	16.648
14290 Momskomp drift - utgiftsføring	60.007	0	0	53.216
14720 Tap på fordringer og garantier	57.783	0	0	0
14725 Erstatninger	0	0	0	27.000
15500 Avsetning bundne fond	69.694	0	0	60.000
16211 Byggesaksgebyr	-2.334.111	-2.867.000	-2.867.000	-1.873.211
17100 Sykelønnsrefusjoner	-335.304	0	0	-41.816
17290 Momskomp drift - inntektsføring	-60.007	0	0	-53.216
19500 Bruk av bundne driftsfond	0	-222.000	-222.000	-748.874
Sum ansvar: 160400 Byggesaksbehandling	-138.949	-450.209	-450.209	-155.097
Ansvar: 160500 Friluft/Miljøvern				
11000 Kontormateriell	0	1.000	1.000	0
11150 Matvarer	0	0	0	5.389
11151 Bevertning	220	0	0	0
11280 Andre driftskostnader	8.873	10.000	10.000	0
11285 Diverse utgifter prosjekter	25.000	100.000	100.000	0
11500 Kurs- og konferanseutgifter	0	31.000	31.000	2.040
11902 Andre leieutgifter	13.388	20.000	20.000	12.998
11952 Kontingenter	0	35.000	35.000	34.538
12010 Kjøp av inventar/utstyr	0	0	0	39.480
12360 Vedl.hold friområder	103.864	193.000	193.000	107.361
12720 Kjøp av tjenester	149.345	95.000	95.000	218.674
14290 Momskomp drift - utgiftsføring	60.802	20.000	20.000	90.989
14700 Tilskudd til organisasjoner	113.383	91.900	91.900	92.272
14701 Andre tilskudd til andre	0	0	0	20.000
14710 Tilskudd arrangementer/tiltak	0	10.000	10.000	0
15500 Avsetning bundne fond	30.000	0	0	297.283
17290 Momskomp drift - inntektsføring	-60.802	-20.000	-20.000	-90.989
17300 Refusjoner fra fylkeskommunen	0	0	0	-426.200
18310 Overføringer fra fylkeskommuner	-30.000	0	0	-119.003
19500 Bruk av bundne driftsfond	-92.837	0	0	0
Sum ansvar: 160500 Friluft/Miljøvern	321.236	586.900	586.900	284.832
Ansvar: 160600 Renovasjon				
18950 Overføring fra Movar	-175.000	-175.000	-175.000	-203.000
Sum ansvar: 160600 Renovasjon	-175.000	-175.000	-175.000	-203.000
Ansvar: 160700 Slam				
13750 Kjøp fra IKS	20.135	0	0	0
18950 Overføring fra Movar	-34.000	-34.000	-34.000	0
Sum ansvar: 160700 Slam	-13.865	-34.000	-34.000	0



	Regnskap 2020	Buds(end) 2020	Budsjett 2020	Regnskap 2019
Ansvar: 160710 Kontroll og tilsyn med spredte avløpsanlegg				
10100 Lønn faste stillinger	405.214	404.000	404.000	400.551
10505 Lønn/godtgjørelse tillitsvalgte	10.123	0	0	14.790
10531 Forsikring, trekk- og avgiftspliktig	591	0	0	569
10539 Motpost, trekk- og avgiftspliktige ytelser	-591	0	0	-569
10541 Bilgodtgjørelse, trekk- og avgiftspliktig	531	0	0	0
10900 Pensjon KLP	58.814	77.810	77.810	76.014
10990 Arbeidsgiveravgift	67.013	67.935	67.935	69.361
11010 EDB-rekvisita	0	0	0	3.087
11320 Telefon, mobil, faks	8.427	0	0	762
11500 Kurs- og konferanseutgifter	0	7.500	7.500	0
11610 Kjøregodtgjørelse	3.504	0	0	0
11750 Andre transportutgifter	0	0	0	732
11955 Andre gebyrer/avgifter/avtaleforpliktelser	17.345	0	0	0
12700 Juridisk bistand	5.802	0	0	15.173
12710 Planarb.-byggeled.-prosjekt	4.462	0	0	0
12720 Kjøp av tjenester	284.750	0	0	0
14290 Momskomp drift - utgiftsføring	3.621	0	0	4.842
15500 Avsetning bundne fond	0	0	0	447.959
16280 Andre gebyrinntekter	-495.419	-400.000	0	-1.129.987
16400 Kommunale årsgebyr	0	0	-400.000	0
17290 Momskomp drift - inntektsføring	-3.621	0	0	-4.842
19500 Bruk av bundne driftsfond	-455.703	0	0	0
Sum ansvar: 160710 Kontroll og tilsyn spredte avl.anl	-85.137	157.245	157.245	-101.559
Ansvar: 160810 Landbrukskontoret				
13000 Kjøp av tjenester fra staten	7.153	0	0	0
13501 Kjøp av tjenester fra Moss kommune	1.501.236	1.797.000	1.797.000	1.710.390
15500 Avsetning bundne fond	12.672	0	0	12.672
16280 Andre gebyrinntekter	-5.000	-15.000	-15.000	-15.000
17500 Ref. fra andre kommuner	0	-25.000	-25.000	0
18770 Konesjonsavgift	-12.672	0	0	-12.672
Sum ansvar: 160810 Landbrukskontoret	1.503.389	1.757.000	1.757.000	1.695.390
Ansvar: 160820 Jordeiendom				
13730 Kjøp fra andre/private	32.667	114.000	114.000	0
16222 Andre salgsinntekter	-14.688	-10.000	-10.000	-14.688
Sum ansvar: 160820 Jordeiendom	17.979	104.000	104.000	-14.688
Ansvar: 160830 Skogeiendom				
11280 Andre driftskostnader	59.737	20.000	20.000	55.321
12720 Kjøp av tjenester	0	100.000	100.000	0
14290 Momskomp drift - utgiftsføring	0	2.000	2.000	850
15500 Avsetning bundne fond	27.012	0	0	12.461
16222 Andre salgsinntekter	-8.371	0	0	-4.170
16540 Andre avgiftspl. inntekter	-59.744	-200.000	-200.000	-43.037
17050 Andre refusjoner fra staten	-7.000	0	0	-8.156
17290 Momskomp drift - inntektsføring	0	-2.000	-2.000	-850
19500 Bruk av bundne driftsfond	-29.831	0	0	-32.250
Sum ansvar: 160830 Skogeiendom	-18.197	-80.000	-80.000	-19.831
Ansvar: 160840 Jakt/Fiske/Viltstell				
11300 Banktjenester og gebyrer	55	0	0	49
12720 Kjøp av tjenester	0	230.000	230.000	218.000
13501 Kjøp av tjenester fra Moss kommune	183.898	0	0	0
16220 Inntekter kantine	0	0	0	-100
16222 Andre salgsinntekter	-5.600	0	0	-7.350
Sum ansvar: 160840 Jakt/Fiske/Viltstell	178.353	230.000	230.000	210.599
Ansvar: 160900 Brann				
13500 Kjøp av tjenester fra andre kommuner	45.048	0	0	45.090
13750 Kjøp fra IKS	5.151.054	5.225.000	5.225.000	4.776.993
14290 Momskomp drift - utgiftsføring	73.950	0	0	116.000
15050 Andre renteutgifter	110	0	0	0
17290 Momskomp drift - inntektsføring	-73.950	0	0	-116.000



	Regnskap 2020	Buds(end) 2020	Budsjett 2020	Regnskap 2019
Sum ansvar: 160900 Brann	5.196.212	5.225.000	5.225.000	4.822.083
Ansvar: 160910 Feier				
13750 Kjøp fra IKS	1.329.996	1.330.000	1.330.000	1.121.004
14290 Momskomp drift - utgiftsføring	0	0	0	46.709
16400 Kommunale årsgebyr	-1.273.395	-1.479.000	-1.479.000	-876.373
17290 Momskomp drift - inntektsføring	0	0	0	-46.709
19500 Bruk av bundne driftsfond	-136.444	134.000	134.000	-282.409
Sum ansvar: 160910 Feier	-79.843	-15.000	-15.000	-37.778
Ansvar: 161000 Teknisk Drift - Adm				
10100 Lønn faste stillinger	2.481.858	2.306.000	2.306.000	2.198.780
10300 Ekstrahjelp	0	0	0	6.321
10505 Lønn/godtgjørelse tillitsvalgte	8.172	0	0	0
10530 Elektronisk kommunikasjon	4.392	0	0	4.392
10531 Forsikring, trekk- og avgiftspliktig	1.181	0	0	1.138
10539 Motpost, trekk- og avgiftspliktige ytelser	-5.573	0	0	-5.530
10541 Bilgodtgjørelse, trekk- og avgiftspliktig	33	0	0	111
10900 Pensjon KLP	350.000	444.136	444.136	403.381
10990 Arbeidsgiveravgift	401.235	387.769	387.769	368.458
11000 Kontormateriell	2.065	4.000	4.000	310
11010 EDB-rekvisita	0	4.000	4.000	6.174
11020 Kjøp faglitteratur/tidsskrifter	15.595	0	0	0
11151 Bevertning	1.079	5.000	5.000	0
11210 Velferdstiltak ansatte	0	0	0	458
11320 Telefon, mobil, faks	13.109	0	0	8.709
11410 Annonser, reklame, informasjon	9.112	0	0	0
11500 Kurs- og konferanseutgifter	11.108	12.000	12.000	10.600
11520 Konferanseutgifter	0	5.000	5.000	0
11610 Kjøregodtgjørelse	217	10.000	10.000	735
11630 Oppholdsutgifter - oppg.pl.	0	4.000	4.000	0
11650 Andre oppg.pl. godtgjørelser	0	3.000	3.000	0
11750 Andre transportutgifter	173	0	0	438
11953 Kommunale eiendomsgebyrer	1.017	0	0	3.012
12010 Kjøp av inventar/utstyr	9.962	4.000	4.000	18.798
12020 Kjøp av edb/telefoni/kopi	0	5.000	5.000	0
12200 Leie maskiner og utstyr	0	0	0	293
12211 Leie av EDB utstyr	0	0	0	476
12301 Vedlikehold kommunale bygg inv	2.912	0	0	153
12430 Driftsavtaler for IKT systemer	0	0	0	65.122
12500 Materialer til vedlikehold	0	0	0	835
12700 Juridisk bistand	17.404	10.000	10.000	11.475
12720 Kjøp av tjenester	207.479	200.000	200.000	242.464
13750 Kjøp fra IKS	245.650	0	0	0
14290 Momskomp drift - utgiftsføring	0	0	0	8.921
16260 Utleie utstyr	0	-2.000	-2.000	0
17290 Momskomp drift - inntektsføring	0	0	0	-8.921
Sum ansvar: 161000 Teknisk Drift - Adm	3.778.178	3.401.905	3.401.905	3.347.104
Ansvar: 161200 Teknisk - Grøntanlegg				
10100 Lønn faste stillinger	231.184	424.000	424.000	124.358
10140 Faste avtalefestede tillegg	0	40.000	40.000	11.363
10300 Ekstrahjelp	26.884	35.000	35.000	24.194
10400 Overtid	7.059	0	0	0
10531 Forsikring, trekk- og avgiftspliktig	342	0	0	131
10539 Motpost, trekk- og avgiftspliktige ytelser	-342	0	0	-131
10900 Pensjon KLP	38.126	96.107	96.107	28.074
10990 Arbeidsgiveravgift	42.113	83.910	83.910	26.525
11210 Velferdstiltak ansatte	0	0	0	779
11260 Arbeidstøy	17.946	7.084	7.084	9.689
11320 Telefon, mobil, faks	623	0	0	836
11400 Stillingsannonser	14.950	0	0	0
11500 Kurs- og konferanseutgifter	0	0	0	1.440
11710 Drivstoff/rekvisita egne biler	2.800	8.500	8.500	8.522



	Regnskap 2020	Buds(end) 2020	Budsjett 2020	Regnskap 2019
11720 Service egne biler/maskiner	18.826	35.000	35.000	21.246
11750 Andre transportutgifter	90	0	0	98
11800 Strøm til belysning/oppvarming	1.609	0	0	0
11802 Strøm - Veilys	13.855	0	0	0
11953 Kommunale eiendomsgebyrer	1.814	0	0	0
12010 Kjøp av inventar/utstyr	18.784	12.000	12.000	9.725
12020 Kjøp av edb/telefoni/kopi	6.305	0	0	0
12350 Vedl.hold komm.veier/grøntanlegg	8.163	50.000	50.000	9.161
12500 Materialer til vedlikehold	49.902	0	0	2.211
12501 Materialer til drift	5.650	0	0	0
12720 Kjøp av tjenester	2.500	0	0	18.925
14290 Momskomp drift - utgiftsføring	37.363	16.260	16.260	19.057
16222 Andre salgsinntekter	0	-19.000	-19.000	0
17100 Sykelønnsrefusjoner	-6.241	0	0	0
17290 Momskomp drift - inntektsføring	-37.363	-16.260	-16.260	-19.057
17710 Refusjon fra andre private	-14.274	0	0	0
Sum ansvar: 161200 Teknisk - Grøntanlegg	488.667	772.601	772.601	297.147
Ansvar: 161250 Prosjekt Miljøvaktmester				
10100 Lønn faste stillinger	446.242	440.000	440.000	436.285
10531 Forsikring, trekk- og avgiftspliktig	591	0	0	569
10539 Motpost, trekk- og avgiftspliktige ytelser	-591	0	0	-569
10900 Pensjon KLP	63.197	84.744	84.744	79.779
10990 Arbeidsgiveravgift	71.914	73.989	73.989	72.845
11260 Arbeidstøy	1.800	0	0	4.692
11270 Driftsmateriell til drift av bygg	663	0	0	0
11280 Andre driftskostnader	700	0	0	0
11285 Diverse utgifter prosjekter	0	420.000	420.000	67
11320 Telefon, mobil, faks	1.695	0	0	1.431
11500 Kurs- og konferanseutgifter	1.500	0	0	1.440
11711 Drivstoff/rekvisita leasingbiler	13.172	0	0	9.747
11750 Andre transportutgifter	664	0	0	0
12010 Kjøp av inventar/utstyr	10.408	0	0	18.678
12020 Kjøp av edb/telefoni/kopi	6.599	0	0	0
12100 Utgifter leasingbiler	74.361	0	0	65.448
12301 Vedlikehold kommunale bygg inv	120.057	0	0	91.148
12500 Materialer til vedlikehold	169.883	0	0	120.389
14290 Momskomp drift - utgiftsføring	46.968	0	0	51.243
17290 Momskomp drift - inntektsføring	-46.968	0	0	-51.243
19500 Bruk av bundne driftsfond	-786	0	0	0
Sum ansvar: 161250 Prosjekt Miljøvaktmester	982.070	1.018.733	1.018.733	901.949
Ansvar: 161300 Teknisk - Vei				
10100 Lønn faste stillinger	745.634	891.000	891.000	891.872
10140 Faste avtalefestede tillegg	125.873	110.000	110.000	118.871
10150 Helge- og høytidstillegg	0	0	0	5.457
10240 Avtalefestede tillegg	0	30.000	30.000	0
10400 Overtid	19.956	146.000	146.000	138.044
10531 Forsikring, trekk- og avgiftspliktig	1.329	0	0	1.704
10539 Motpost, trekk- og avgiftspliktige ytelser	-1.329	0	0	-1.704
10900 Pensjon KLP	122.477	198.571	198.571	184.221
10990 Arbeidsgiveravgift	139.408	193.956	193.956	188.963
11030 Abonnement tidsskrifter	800	0	0	0
11210 Velferdstiltak ansatte	0	0	0	518
11230 Rengjøringsmaterieill	0	800	800	0
11260 Arbeidstøy	5.090	9.960	9.960	7.686
11320 Telefon, mobil, faks	1.576	0	0	0
11410 Annonser, reklame, informasjon	2.000	0	0	0
11500 Kurs- og konferanseutgifter	14.950	3.680	3.680	0
11700 Årsavgift/forsikring egne biler	4.279	16.000	16.000	6.114
11701 Årsavgift/forsikring leasingbiler	4.279	0	0	0
11710 Drivstoff/rekvisita egne biler	24.440	77.000	77.000	53.313
11720 Service egne biler/maskiner	43.218	122.000	122.000	80.122
11750 Andre transportutgifter	6.263	0	0	80



	Regnskap 2020	Buds(end) 2020	Budsjett 2020	Regnskap 2019
11800 Strøm til belysning/oppvarming	198.920	0	0	0
11802 Strøm - Veilys	200.285	400.000	400.000	360.176
11952 Kontingenter	863	0	0	831
12010 Kjøp av inventar/utstyr	33.107	12.000	12.000	8.526
12300 Vedl.hold av anlegg	2.880	0	0	0
12321 Driftsoppgaver elektro	61.994	0	0	0
12350 Vedl.hold komm.veier/grøntanlegg	41.974	275.000	275.000	65.829
12440 Driftsavtaler for veier	0	0	0	16.300
12500 Materialer til vedlikehold	41.636	0	0	65.005
12501 Materialer til drift	12.515	0	0	0
12720 Kjøp av tjenester	252.768	260.000	260.000	307.498
14290 Momskomp drift - utgiftsføring	238.070	300.000	300.000	231.957
17100 Sykelønnsrefusjoner	-29.265	-30.000	-30.000	0
17290 Momskomp drift - inntektsføring	-238.070	-300.000	-300.000	-231.957
17510 Salg av tjenester, kommune	0	-10.000	-10.000	0
Sum ansvar: 161300 Teknisk - Ve	2.077.920	2.705.967	2.705.967	2.499.424

Ansvar: 161400 Vannanlegg

10100 Lønn faste stillinger	870.268	931.000	931.000	912.712
10140 Faste avtalefestede tillegg	263.498	192.000	192.000	184.919
10150 Helge- og høytidstillegg	1.685	0	0	6.552
10210 Sykevikar med refusjon	25.334	0	0	43.580
10300 Ekstrahjelp	32.470	0	0	11.564
10400 Overtid	122.904	160.000	160.000	100.703
10529 Annen lønn	5.514	0	0	0
10530 Elektronisk kommunikasjon	4.026	0	0	0
10531 Forsikring, trekk- og avgiftspliktig	1.378	0	0	1.089
10539 Motpost, trekk- og avgiftspliktige ytelser	-5.404	0	0	-1.089
10900 Pensjon KLP	165.879	216.290	216.290	208.995
10990 Arbeidsgiveravgift	194.042	211.400	211.400	190.926
11000 Kontormateriell	758	0	0	5.470
11010 EDB-rekvisita	5.100	0	0	0
11020 Kjøp faglitteratur/tidsskrifter	20.070	0	0	0
11030 Abonnement tidsskrifter	1.866	10.000	10.000	44.827
11151 Bevertning	10.384	0	0	9.359
11210 Velferdstiltak ansatte	7.792	0	0	18.617
11260 Arbeidstøy	26.820	10.000	10.000	22.152
11280 Andre driftskostnader	0	63.000	63.000	838
11310 Portoutgifter	26.266	24.000	24.000	10.897
11320 Telefon, mobil, faks	7.358	20.000	20.000	10.941
11330 Datakommunikasjon	22.104	0	0	20.668
11400 Stillingsannonser	9.990	0	0	32.721
11410 Annonser, reklame, informasjon	0	15.000	15.000	0
11500 Kurs- og konferanseutgifter	-831	20.000	20.000	15.595
11610 Kjøregodtgjørelse	0	4.000	4.000	0
11710 Drivstoff/rekvisita egne biler	20.471	35.000	35.000	73.899
11720 Service egne biler/maskiner	65.579	55.000	55.000	50.849
11750 Andre transportutgifter	2.149	3.000	3.000	796
11800 Strøm til belysning/oppvarming	63.512	68.000	68.000	98.537
11950 Lisenser	61.044	110.000	110.000	55.239
11952 Kontingenter	750	0	0	31.569
11953 Kommunale eiendomsgebyrer	5.928	0	0	10.218
11955 Andre gebyrer/avgifter/avtaleforpliktelser	430	0	0	189
12010 Kjøp av inventar/utstyr	80.064	65.000	65.000	19.055
12020 Kjøp av edb/telefoni/kopi	42.968	35.000	35.000	0
12200 Leie maskiner og utstyr	775	0	0	1.904
12211 Leie av EDB utstyr	946	0	0	475
12300 Vedl.hold av anlegg	228.890	0	0	0
12420 Driftsavtaler for kontormaskiner	2.345	0	0	193
12500 Materialer til vedlikehold	162.978	350.000	350.000	140.645
12501 Materialer til drift	40.373	0	0	0
12700 Juridisk bistand	2.678	0	0	0
12710 Planarb.-byggeled.-prosjekt	0	35.000	35.000	0
12720 Kjøp av tjenester	497.610	611.000	611.000	608.962



	Regnskap 2020	Buds(end) 2020	Budsjett 2020	Regnskap 2019
13730 Kjøp fra andre/private	0	50.000	50.000	0
13750 Kjøp fra IKS	3.467.706	3.378.000	3.378.000	2.785.957
14701 Andre tilskudd til andre	0	0	0	11.084
14725 Erstatninger	-103.419	0	0	320.387
15050 Andre renteutgifter	72	0	0	0
16400 Kommunale årsgebyr	-8.844.311	-9.783.000	-9.783.000	-9.682.124
16410 Tilknytningsavgift	-280.460	-50.000	-50.000	-53.130
17100 Sykelønnsrefusjoner	-119.423	0	0	-119.677
19500 Bruk av bundne driftsfond	-1.251.654	-870.000	-870.000	-191.009
Sum ansvar: 161400 Vannanlegg	-4.032.730	-4.031.310	-4.031.310	-3.983.946
Ansvaret 161600 Avløpsanlegg				
10100 Lønn faste stillinger	1.023.983	931.000	931.000	910.298
10140 Faste avtalefestede tillegg	162.957	162.000	162.000	150.982
10210 Sykevikar med refusjon	25.334	0	0	43.580
10300 Ekstrahjelp	0	40.000	40.000	18.964
10400 Overtid	104.712	40.000	40.000	55.349
10530 Elektronisk kommunikasjon	4.392	0	0	4.392
10531 Forsikring, trekk- og avgiftspliktig	591	0	0	567
10539 Møtpost, trekk- og avgiftspliktige ytelser	-4.983	0	0	-4.959
10900 Pensjon KLP	169.716	218.216	218.216	203.741
10990 Arbeidsgiveravgift	190.257	196.161	196.161	179.289
11000 Kontormateriell	758	8.000	8.000	0
11010 EDB-rekvisita	5.336	0	0	0
11020 Kjøp faglitteratur/tidsskrifter	6.713	0	0	0
11030 Abonnement tidsskrifter	655	0	0	1.550
11150 Matvarer	0	0	0	819
11260 Arbeidstøy	8.553	6.000	6.000	6.794
11310 Portoutgifter	21.188	24.000	24.000	10.399
11320 Telefon, mobil, faks	852	4.000	4.000	1.885
11330 Datakommunikasjon	1.616	0	0	2.438
11400 Stillingsannonser	5.030	0	0	0
11410 Annonser, reklame, informasjon	0	3.000	3.000	0
11500 Kurs- og konferanseutgifter	5.680	3.000	3.000	16.405
11610 Kjøregodtgjørelse	0	3.000	3.000	0
11650 Andre oppg.pl. godtgjørelser	0	1.000	1.000	0
11710 Drivstoff/rekvisita egne biler	27.699	16.000	16.000	20.983
11720 Service egne biler/maskiner	535	37.000	37.000	12.032
11750 Andre transportutgifter	504	0	0	0
11800 Strøm til belysning/oppvarming	3.149	0	0	730
11950 Lisenser	61.044	0	0	55.239
11952 Kontingenter	144.560	0	0	184.243
11953 Kommunale eiendomsgebyrer	77.549	40.000	40.000	77.064
11955 Andre gebyrer/avgifter/avtaleforpliktelse	644	0	0	0
12010 Kjøp av inventar/utstyr	11.506	0	0	542
12020 Kjøp av edb/telefoni/kopi	14.547	0	0	7.182
12200 Leie maskiner og utstyr	0	0	0	11.101
12211 Leie av EDB utstyr	478	0	0	0
12300 Vedl.hold av anlegg	0	0	0	3.600
12302 Vedlikehold kommunale bygg utv	5.273	0	0	0
12500 Materialer til vedlikehold	73.698	50.000	50.000	31.494
12501 Materialer til drift	3.660	0	0	0
12700 Juridisk bistand	1.338	0	0	0
12710 Planarb.-byggeled.-prosjekt	0	30.000	30.000	0
12720 Kjøp av tjenester	1.024.878	0	0	705.453
13730 Kjøp fra andre/private	0	120.000	120.000	0
13750 Kjøp fra IKS	4.557.568	4.436.000	4.436.000	4.346.133
14701 Andre tilskudd til andre	0	0	0	11.084
14725 Erstatninger	291.079	0	0	110.773
16400 Kommunale årsgebyr	-9.953.632	-9.627.000	-9.627.000	-10.024.290
16410 Tilknytningsavgift	-90.267	-100.000	-100.000	-87.785
17100 Sykelønnsrefusjoner	-146.980	0	0	-121.413
19500 Bruk av bundne driftsfond	-2.395.266	-806.000	-806.000	-561.449
Sum ansvar: 161600 Avløpsanlegg	-4.553.099	-4.164.623	-4.164.623	-3.614.792



	Regnskap 2020	Buds(end) 2020	Budsjett 2020	Regnskap 2019
Ansvar: 161800 Teknisk - Pumpestasjon				
11210 Velferdstiltak ansatte	6.679	0	0	0
11260 Arbeidstøy	29.997	6.000	6.000	10.907
11280 Andre driftskostnader	139	10.000	10.000	590
11320 Telefon, mobil, faks	1.066	0	0	0
11330 Datakommunikasjon	0	0	0	2.846
11710 Drivstoff/rekvisita egne biler	6.814	9.000	9.000	7.854
11720 Service egne biler/maskiner	2.698	13.000	13.000	0
11750 Andre transportutgifter	492	0	0	0
11800 Strøm til belysning/oppvarming	328.970	350.000	350.000	344.761
11950 Lisenser	2.500	0	0	0
11953 Kommunale eiendomsgebyrer	3.733	5.000	5.000	9.566
12010 Kjøp av inventar/utstyr	62.421	15.000	15.000	20.711
12200 Leie maskiner og utstyr	0	0	0	5.316
12300 Vedl.hold av anlegg	24.135	0	0	1.589
12302 Vedlikehold kommunale bygg utv	0	0	0	40.349
12321 Driftsoppgaver elektro	149.296	0	0	0
12410 Driftsavtaler for inventar og utstyr og annet teknisk	101.773	0	0	0
12500 Materialer til vedlikehold	235.992	435.000	435.000	70.020
12710 Planarb.-byggeled.-prosjekt	0	30.000	30.000	0
12720 Kjøp av tjenester	257.213	185.000	185.000	136.070
13730 Kjøp fra andre/private	0	20.000	20.000	0
Sum ansvar: 161800 Teknisk - Pumpestasjon	1.213.917	1.078.000	1.078.000	650.577
Ansvar: 161900 Teknisk - Driftsbygg Starenga				
11030 Abonnement tidsskrifter	1.880	0	0	0
11500 Kurs- og konferanseutgifter	7.290	0	0	0
11800 Strøm til belysning/oppvarming	118.607	166.000	166.000	135.273
11860 Vakhold og alarmsystemer	33.139	0	0	4.967
11953 Kommunale eiendomsgebyrer	14.093	8.700	8.700	6.058
11955 Andre gebyrer/avgifter/avtaleforpliktelser	70	0	0	0
12010 Kjøp av inventar/utstyr	15.203	7.960	7.960	357
12200 Leie maskiner og utstyr	902	0	0	0
12211 Leie av EDB utstyr	946	0	0	0
12301 Vedlikehold kommunale bygg inv	2.415	40.650	40.650	14.908
12302 Vedlikehold kommunale bygg utv	5.925	0	0	0
12321 Driftsoppgaver elektro	7.179	0	0	0
12322 Driftsoppgaver branntekniske installasjoner	1.572	0	0	0
12400 Driftsavtaler for branntekniske installasjoner, elektro	0	4.330	4.330	9.003
12410 Driftsavtaler for inventar og utstyr og annet teknisk	5.352	3.600	3.600	6.915
12420 Driftsavtaler for kontormaskiner	188	0	0	0
12500 Materialer til vedlikehold	761	0	0	112
12501 Materialer til drift	307	0	0	0
12720 Kjøp av tjenester	13.074	0	0	1.440
14290 Momskomp drift - utgiftsføring	286	0	0	4.769
15050 Andre renteutgifter	78	0	0	0
17290 Momskomp drift - inntektsføring	-286	0	0	-4.769
Sum ansvar: 161900 Teknisk - Driftsbygg Starenga	228.980	231.240	231.240	179.033
Ansvar: 162000 Teknisk - Bygningsvedlikehold				
10140 Faste avtalefestede tillegg	5.403	1.000	1.000	1.011
10400 Overtid	0	0	0	1.609
10529 Annen lønn	560	0	0	1.479
10530 Elektronisk kommunikasjon	4.758	0	0	8.784
10531 Forsikring, trekk- og avgiftspliktig	2.163	0	0	2.268
10539 Motpost, trekk- og avgiftspliktige ytelser	-6.921	0	0	-11.052
10700 Lønn faste still.vedlikehold	1.720.657	1.890.000	1.890.000	1.857.972
10720 Lønn overtid vedlikehold	0	15.000	15.000	0
10900 Pensjon KLP	245.971	367.096	367.096	339.460
10990 Arbeidsgiveravgift	278.996	320.507	320.507	309.969
11000 Kontormateriell	0	0	0	718
11020 Kjøp faglitteratur/tidsskrifter	1.125	0	0	2.958
11030 Abonnement tidsskrifter	1.866	3.000	3.000	0
11151 Bevertning	540	0	0	0



	Regnskap 2020	Buds(end) 2020	Budsjett 2020	Regnskap 2019
11210 Velferdstiltak ansatte	611	0	0	7.591
11260 Arbeidstøy	11.303	14.450	14.450	14.946
11270 Driftsmateriell til drift av bygg	246	0	0	0
11280 Andre driftskostnader	641	0	0	0
11320 Telefon, mobil, faks	11.541	25.000	25.000	10.816
11400 Stillingsannonser	9.990	0	0	27.301
11500 Kurs- og konferanseutgifter	3.476	0	0	0
11650 Andre oppg.pl. godtgjørelser	0	3.000	3.000	0
11710 Drivstoff/rekvisita egne biler	35.342	38.600	38.600	28.208
11720 Service egne biler/maskiner	21.511	16.000	16.000	22.720
11750 Andre transportutgifter	9.304	0	0	25
11800 Strøm til belysning/oppvarming	256.701	480.000	480.000	2.143
11820 Fyringsolje og fyringsparafin	42.114	0	0	0
11860 Vakthold og alarmsystemer	60.823	0	0	36.775
11950 Lisenser	0	12.000	12.000	0
11952 Kontingenter	0	0	0	831
11953 Kommunale eiendomsgebyrer	72.331	77.600	77.600	750
11955 Andre gebyrer/avgifter/avtaleforpliktelser	3.423	0	0	1.800
12010 Kjøp av inventar/utstyr	64.828	37.600	37.600	63.375
12020 Kjøp av edb/telefoni/kopi	21.756	0	0	6.600
12200 Leie maskiner og utstyr	43.069	0	0	1.192
12211 Leie av EDB utstyr	3.426	0	0	3.811
12300 Vedl.hold av anlegg	0	0	0	-3.686
12301 Vedlikehold kommunale bygg inv	240.153	4.988.000	1.588.000	1.025.032
12302 Vedlikehold kommunale bygg utv	740.934	970.000	970.000	709.497
12320 Driftsoppgaver VVS	1.001.236	500.000	500.000	15.399
12321 Driftsoppgaver elektro	631.085	0	0	0
12322 Driftsoppgaver branntekniske installasjoner	421.502	0	0	0
12323 Driftsoppgaver heiser	39.659	0	0	0
12324 Driftsoppgaver bygg	239.897	0	0	0
12400 Dr.avt for branntek. installasjoner, elektro og heis	750.537	715.000	715.000	903.026
12410 Driftsavt for inventar og utstyr og annet teknisk utstyr	0	76.500	76.500	8.350
12420 Driftsavtaler for kontormaskiner	0	0	0	199
12432 Driftsavtaler for fellessystemer (ikke IKT)	0	0	0	8.025
12440 Driftsavtaler for veier	0	43.200	43.200	0
12500 Materialer til vedlikehold	282.427	0	0	459.304
12501 Materialer til drift	81.929	0	0	0
12720 Kjøp av tjenester	176.062	0	0	220.724
14290 Momskomp drift - utgiftsføring	1.245.640	279.125	279.125	874.125
15050 Andre renteutgifter	686	0	0	0
15500 Avsetning bundne fond	2.660.423	0	0	0
17100 Sykelønnsrefusjoner	0	0	0	-10.267
17120 Foreldrepenger	-67.396	0	0	0
17290 Momskomp drift - inntektsføring	-1.245.640	-279.125	-279.125	-874.125
17710 Refusjon fra andre private	-37.230	0	0	0
Sum ansvar: 162000 Teknisk - Bygningsvedlikehold	10.089.457	10.593.553	7.193.553	6.079.662
Ansvar: 162100 Teknisk - Renhold				
10100 Lønn faste stillinger	277.898	263.000	263.000	324.875
10140 Faste avtalefestede tillegg	2.790	6.000	6.000	6.052
10200 Sykevikar uten refusjon	0	25.000	25.000	0
10210 Sykevikar med refusjon	0	50.000	50.000	0
10220 Vikar foreldrepermisjon	120.095	0	0	0
10230 Vikar ved ferie/avspas. mv	0	100.000	100.000	0
10240 Avtalefestede tillegg	0	10.000	10.000	0
10300 Ekstrahjelp	0	6.000	6.000	0
10400 Overtid	801	3.000	3.000	0
10505 Lønn/godtgjørelse tillitsvalgte	10.123	10.000	10.000	10.123
10530 Elektronisk kommunikasjon	4.392	4.400	4.400	4.392
10531 Forsikring, trekk- og avgiftspliktig	12.939	0	0	12.579
10539 Motpost, trekk- og avgiftspliktige ytelser	-17.331	0	0	-16.971
10541 Bilgodtgjørelse, trekk- og avgiftspliktig	259	0	0	270
10750 Lønn renhold - faste stillinger	7.123.748	7.103.000	7.103.000	6.659.132
10751 Renhold - sykevikar u/refusjon	103.719	0	0	107.509



	Regnskap 2020	Buds(end) 2020	Budsjett 2020	Regnskap 2019
10752 Renhold - sykevikar m/refusjon	304.488	0	0	1.224.861
10753 Renhold - ferievikar	240.431	0	0	274.376
10900 Pensjon KLP	1.121.061	1.456.636	1.456.636	1.528.070
10990 Arbeidsgiveravgift	1.209.332	1.267.171	1.267.171	1.243.649
11000 Kontormateriell	6.052	0	0	3.243
11010 EDB-rekvisita	0	0	0	755
11020 Kjøp faglitteratur/tidsskrifter	730	1.000	1.000	0
11151 Bevertning	0	6.339	6.339	0
11200 Annet forbruksmaterieill	70.170	0	0	0
11210 Velferdstiltak ansatte	22.314	10.000	10.000	27.211
11230 Rengjøringsmaterieill	627.046	622.600	622.600	540.854
11260 Arbeidstøy	31.716	45.000	45.000	43.435
11280 Andre driftskostnader	19.630	20.000	20.000	480
11320 Telefon, mobil, faks	1.531	0	0	8.947
11390 Elektronisk kommunikasjon-motpost lønn	0	-4.400	-4.400	0
11400 Stillingsannonser	9.980	0	0	0
11500 Kurs- og konferanseutgifter	0	0	0	8.070
11510 Opplæringstiltak for ansatte	0	20.000	20.000	19.500
11610 Kjøregodtgjørelse	1.896	5.000	5.000	1.784
11750 Andre transportutgifter	-0	0	0	32
12010 Kjøp av inventar/utstyr	0	0	0	8.519
12020 Kjøp av edb/telefoni/kopi	1.935	0	0	0
12410 Driftsavt for inventar og utstyr og annet teknisk utstyr	0	0	0	10.951
12720 Kjøp av tjenester	43.254	0	0	15.273
14290 Momskomp drift - utgiftsføring	200.317	56.840	56.840	156.470
17100 Sykelønnsrefusjoner	-720.033	-200.000	-200.000	-1.408.687
17120 Foreldrepenger	-142.381	0	0	0
17290 Momskomp drift - inntektsføring	-200.317	-56.840	-56.840	-156.470
17710 Refusjon fra andre private	0	0	0	-6.720
Sum ansvar: 162100 Teknisk - Renhold	10.488.587	10.829.746	10.829.746	10.652.563
Ansvar: 162200 Flerbrukshallen				
11280 Andre driftskostnader	0	0	0	10.423
11800 Strøm til belysning/oppvarming	0	0	0	110.115
11820 Fyringsolje og fyringsparafin	0	0	0	51.722
11950 Lisenser	0	0	0	5.426
11953 Kommunale eiendomsgebyrer	0	0	0	28.700
12301 Vedlikehold kommunale bygg inv	0	0	0	127.905
12400 Driftsavt for branntekniske installasjoner, elektro og heis	0	0	0	50.872
12500 Materialer til vedlikehold	0	0	0	5.008
12720 Kjøp av tjenester	0	0	0	6.772
14290 Momskomp drift - utgiftsføring	0	0	0	97.221
17290 Momskomp drift - inntektsføring	0	0	0	-97.221
Sum ansvar: 162200 Flerbrukshallen	0	0	0	396.943
Ansvar: 162300 Familiehuset				
10400 Overtid	0	0	0	2.343
10990 Arbeidsgiveravgift	0	0	0	330
11800 Strøm til belysning/oppvarming	0	0	0	211.266
11820 Fyringsolje og fyringsparafin	0	0	0	27.896
11860 Vakthold og alarmsystemer	0	0	0	835
11953 Kommunale eiendomsgebyrer	0	0	0	48.132
12010 Kjøp av inventar/utstyr	0	0	0	2.802
12301 Vedlikehold kommunale bygg inv	0	0	0	36.975
12302 Vedlikehold kommunale bygg utv	0	0	0	5.760
12400 Driftsavt for branntekniske installasjoner, elektro og heis	0	0	0	23.884
12500 Materialer til vedlikehold	0	0	0	6.456
12720 Kjøp av tjenester	0	0	0	24.501
14290 Momskomp drift - utgiftsføring	0	0	0	97.184
17290 Momskomp drift - inntektsføring	0	0	0	-97.184
Sum ansvar: 162300 Familiehuset	0	0	0	391.179
Ansvar: 162400 Eiendomskontoret				
10100 Lønn faste stillinger	386.917	657.000	525.000	560.014



	Regnskap 2020	Buds(end) 2020	Budsjett 2020	Regnskap 2019
10300 Ekstrahjelp	0	0	0	1.055
10400 Overtid	31.426	0	0	3.017
10530 Elektronisk kommunikasjon	4.392	0	0	4.392
10531 Forsikring, trekk- og avgiftspliktig	591	0	0	569
10539 Motpost, trekk- og avgiftspliktige ytelser	-4.983	0	0	-4.961
10541 Bilgodtgjørelse, trekk- og avgiftspliktig	34	0	0	98
10750 Lønn renhold - faste stillinger	3.216	0	0	0
10900 Pensjon KLP	53.856	126.538	101.115	102.654
10990 Arbeidsgiveravgift	61.278	110.478	88.282	94.724
11000 Kontormateriell	47	0	0	0
11020 Kjøp faglitteratur/tidsskrifter	2.238	0	0	0
11151 Bevertning	0	5.000	5.000	0
11200 Annet forbruksmateriell	67	0	0	0
11270 Driftsmateriell til drift av bygg	3.156	0	0	1.370
11280 Andre driftskostnader	0	25.000	25.000	15.360
11285 Diverse utgifter prosjekter	0	0	50.000	0
11300 Banktjenester og gebyrer	1.500	0	0	2.000
11500 Kurs- og konferanseutgifter	2.880	25.000	25.000	0
11610 Kjøregodtgjørelse	227	3.000	3.000	727
11700 Årsavgift/forsikring egne biler	348.947	400.000	400.000	384.354
11750 Andre transportutgifter	0	5.000	5.000	0
11800 Strøm til belysning/oppvarming	311.638	400.000	400.000	254.073
11820 Fyringsolje og fyringsparafin	53.089	0	0	49.561
11851 Forsikring bygg/maskiner/løssøre etc	907.521	687.000	687.000	902.542
11860 Vakthold og alarmsystemer	15.835	25.000	25.000	22.921
11900 Husleie	897.597	1.100.000	1.100.000	1.047.702
11901 Festeavgifter/festetomter	307.608	307.000	307.000	312.441
11950 Lisenser	0	25.000	25.000	18.488
11951 Tinglysningsgebyrer	0	0	0	525
11952 Kontingenter	379.507	400.000	400.000	351.822
11953 Kommunale eiendomsgebyrer	650.746	550.000	550.000	571.409
11955 Andre gebyrer/avgifter/avtaleforpliktelser	572	0	0	36.211
12010 Kjøp av inventar/utstyr	29.900	10.000	10.000	19.636
12020 Kjøp av edb/telefoni/kopi	0	10.000	10.000	6.011
12301 Vedlikehold kommunale bygg inv	0	200.000	200.000	337.059
12302 Vedlikehold kommunale bygg utv	16.500	0	0	0
12500 Materialer til vedlikehold	0	0	0	1.533
12700 Juridisk bistand	90.909	5.000	5.000	73.567
12710 Planarb.-byggeled.-prosjekt	17.025	0	0	0
12720 Kjøp av tjenester	391.096	250.000	250.000	582.721
14290 Momskomp drift - utgiftsføring	274.442	355.000	355.000	182.907
14701 Andre tilskudd til andre	93.281	75.000	75.000	73.856
14720 Tap på fordringer og garantier	72.407	50.000	50.000	10.399
16000 Opphold institusjon	-34.871	0	0	0
16222 Andre salgsinntekter	-43.935	-15.000	-15.000	-43.553
16280 Andre gebyrinntekter	0	0	0	140
16300 Leieinntekter kommunale bygg	-10.737.647	-10.650.000	-10.650.000	-11.135.108
16340 Andre leieinntekter	0	0	0	-1.875
16360 Festeavgifter	-159.033	-180.000	-180.000	-159.033
17100 Sykelønnsrefusjoner	-66.871	0	0	-5.640
17290 Momskomp drift - inntektsføring	-274.442	-355.000	-355.000	-182.907
17710 Refusjon fra andre private	-13.884	0	0	-800.337
Sum ansvar: 162400 Eiendomskontoret	-5.925.221	-5.393.984	-5.523.603	-6.307.558
Ansvar: 162410 Eiendomsskattekontoret				
10100 Lønn faste stillinger	0	0	181.000	132.089
10400 Overtid	0	0	2.500	0
10900 Pensjon KLP	-338	0	34.861	24.231
10990 Arbeidsgiveravgift	-48	0	30.789	21.679
11000 Kontormateriell	0	0	5.000	6.631
11151 Bevertning	0	0	3.000	630
11280 Andre driftskostnader	0	0	3.000	0
11410 Annonser, reklame, informasjon	0	0	10.000	4.530
11500 Kurs- og konferanseutgifter	0	0	9.000	7.201



	Regnskap 2020	Buds(end) 2020	Budsjett 2020	Regnskap 2019
11610 Kjøregodtgjørelse	0	0	1.000	0
11750 Andre transportutgifter	0	0	2.000	1.248
11950 Lisenser	0	0	80.000	78.194
11952 Kontingenter	0	0	12.000	12.000
12010 Kjøp av inventar/utstyr	0	0	4.500	0
12720 Kjøp av tjenester	0	0	50.000	43.935
14290 Momskomp drift - utgiftsføring	0	0	30.000	34.121
17100 Sykelønnsrefusjoner	0	0	0	-90
17290 Momskomp drift - inntektsføring	0	0	-30.000	-34.121
Sum ansvar: 162410 Eiendomsskattekontoret	-386	0	428.650	332.279
Sum virksomhet: 160 Plan, miljø og teknikk	30.250.712	33.135.462	29.599.493	26.735.853



	Regnskap 2020	Buds(end) 2020	Budsjett 2020	Regnskap 2019
170 Nasjonalt Ankomstsenter Østfold				
Ansvar: 170100 Nasjonalt ankomstsenter Adm				
10100 Lønn faste stillinger	1.064.058	1.896.000	1.896.000	2.313.062
10300 Ekstrahjelp	3.324	0	0	0
10400 Overtid	98.701	0	0	0
10530 Elektronisk kommunikasjon	5.124	9.000	9.000	8.784
10531 Forsikring, trekk- og avgiftspliktig	886	2.500	2.500	2.199
10539 Motpost, trekk- og avgiftspliktige ytelser	-6.010	-11.500	-11.500	-10.983
10541 Bilgodtgjørelse, trekk- og avgiftspliktig	189	4.000	4.000	2.183
10543 Kostgodtgjørelse, trekk- og avgiftspliktig	0	0	0	-111
10900 Pensjon KLP	144.705	365.170	365.170	422.307
10990 Arbeidsgiveravgift	184.746	319.389	319.389	387.528
11000 Kontormateriell	0	0	0	402
11020 Kjøp faglitteratur/tidsskrifter	2.510	3.000	3.000	1.397
11151 Bevertning	4.872	10.000	10.000	11.243
11210 Velferdstiltak ansatte	4.289	5.000	5.000	300
11280 Andre driftskostnader	0	2.000	2.000	0
11310 Portoutgifter	0	0	0	6.111
11320 Telefon, mobil, faks	1.589	6.000	6.000	3.915
11500 Kurs- og konferanseutgifter	0	30.000	30.000	26.725
11610 Kjøregodtgjørelse	1.248	20.000	20.000	14.735
11620 Kostgodtgjørelse - oppg.pl.	0	0	0	2.928
11700 Årsavgift/forsikring egne biler	0	0	0	33.030
11750 Andre transportutgifter	197	10.000	10.000	8.061
12010 Kjøp av inventar/utstyr	419	10.000	10.000	403
12020 Kjøp av edb/telefonikopi	24.198	20.000	20.000	7.677
12720 Kjøp av tjenester	0	0	0	12.122
14290 Momskomp drift - utgiftsføring	6.625	30.000	30.000	4.754
17000 Refusjon fra staten	-9.116.074	-17.482.181	-17.482.181	-17.616.655
17050 Andre refusjoner fra staten	-29.896	0	0	-204.758
17100 Sykelønnsrefusjoner	-3.934	-60.000	-60.000	0
17290 Momskomp drift - inntektsføring	-6.625	-30.000	-30.000	-4.754
Sum ansvar: 170100 Nasjonalt ankomstsenter Adm	-7.614.862	-14.841.622	-14.841.622	-14.567.397
Ansvar: 170200 Helsetjenester - Nasjonalt ankomstsenter				
10100 Lønn faste stillinger	2.580.326	4.714.000	4.714.000	4.371.228
10120 Lønn faste stillinger sykepleiere	2.556.568	3.674.000	3.674.000	3.893.103
10140 Faste avtalefestede tillegg	368.187	940.000	940.000	1.028.339
10150 Helge- og høytidstillegg	166.594	350.000	350.000	442.778
10200 Sykevikar uten refusjon	79.192	150.000	150.000	228.068
10210 Sykevikar med refusjon	63.516	300.000	300.000	378.377
10220 Vikar foreldrepermisjon	111.901	450.000	450.000	487.415
10230 Vikar ved ferie/avspas. mv	166.452	300.000	300.000	389.655
10240 Avtalefestede tillegg	55.065	200.000	200.000	226.718
10300 Ekstrahjelp	75.608	100.000	100.000	93.208
10340 Avtalefestede tillegg	1.145	0	0	8.263
10400 Overtid	148.720	100.000	100.000	228.918
10505 Lønn/godtgjørelse tillitsvalgte	9.508	30.000	30.000	30.369
10531 Forsikring, trekk- og avgiftspliktig	6.611	13.500	13.500	12.316
10539 Motpost, trekk- og avgiftspliktige ytelser	-6.611	-13.500	-13.500	-12.316
10541 Bilgodtgjørelse, trekk- og avgiftspliktig	22	2.000	2.000	288
10900 Pensjon KLP	838.046	1.641.246	1.641.246	1.992.622
10990 Arbeidsgiveravgift	914.681	1.720.376	1.720.376	1.758.021
11000 Kontormateriell	6.969	10.000	10.000	7.567
11020 Kjøp faglitteratur/tidsskrifter	712	3.000	3.000	0
11030 Abonnement tidsskrifter	1.100	2.000	2.000	2.700
11100 Medisinsk forbruksmaterieill	98.879	100.000	100.000	86.881
11140 Medikamenter	27.830	0	0	0
11151 Bevertning	25.836	30.000	30.000	37.896
11200 Annet forbruksmaterieill	4.789	10.000	10.000	3.198
11210 Velferdstiltak ansatte	585	40.000	40.000	14.070
11260 Arbeidstøy	1.332	10.000	10.000	2.303
11280 Andre driftskostnader	626	10.000	10.000	484
11310 Portoutgifter	70	10.000	10.000	0
11320 Telefon, mobil, faks	5.098	10.000	10.000	3.823



	Regnskap 2020	Buds(end) 2020	Budsjett 2020	Regnskap 2019
11330 Datakommunikasjon	52.020	90.000	90.000	60.720
11500 Kurs- og konferanseutgifter	6.975	50.000	50.000	30.924
11610 Kjøregodtgjørelse	144	10.000	10.000	2.142
11750 Andre transportutgifter	10.936	40.000	40.000	26.371
11950 Lisenser	166.098	200.000	200.000	199.691
11955 Andre gebyrer/avgifter/avtaleforpliktelser	90	0	0	0
12010 Kjøp av inventar/utstyr	16.575	30.000	30.000	11.431
12020 Kjøp av edb/telefoni/kopi	50.344	20.000	20.000	3.102
12090 Medisinsk utstyr	2.224	10.000	10.000	0
12420 Driftsavtaler for kontormaskiner	19.586	10.000	10.000	12.219
12610 Vask av tekstiler i egen regi	54.060	100.000	100.000	66.690
12720 Kjøp av tjenester	32.959	25.000	25.000	24.149
12721 Tolketjeneste	51.896	100.000	100.000	38.564
13500 Kjøp av tjenester fra andre kommuner	11.248	0	0	0
14290 Momskomp drift - utgiftsføring	128.315	200.000	200.000	110.811
17000 Refusjon fra staten	-2.079	0	0	-1.628
17010 Ref. NAV	0	0	0	-99.055
17050 Andre refusjoner fra staten	-159.207	0	0	-153.034
17100 Sykelønnsrefusjoner	-433.973	-300.000	-300.000	-675.038
17120 Foreldrepenger	-289.782	-450.000	-450.000	-708.504
17290 Momskomp drift - inntektsføring	-128.315	-200.000	-200.000	-110.811
17710 Refusjon fra andre private	0	0	0	-2.637
18170 Andre statlige overføringer	0	0	0	15.000
Sum ansvar: 170200 Helsetjenester - Nasjonalt ank	7.899.469	14.841.622	14.841.622	14.567.397
170 Nasjonalt Ankomstsenter Østfold	284.607	0	0	0



	Regnskap 2020	Buds(end) 2020	Budsjett 2020	Regnskap 2019
Virksomhet: 180 Skatter og rammetilskudd				
Ansvar: 180100 Skatt på inntekt og formue				
18002 Inntektsutjevningmidler	-15.880.215	-19.453.000	-19.453.000	-18.726.621
18700 Skatt på formue og inntekt	-208.010.969	-210.793.000	-211.530.000	-209.112.135
Sum ansvar: 180100 Skatt på inntekt og formue	-223.891.184	-230.246.000	-230.983.000	-227.838.756
Ansvar: 180200 Statlige overføringer				
18000 Rammeoverføringer	-208.622.000	-208.289.000	-196.267.000	-187.157.000
18001 Skjønnsmidler	-3.950.000	-2.350.000	-700.000	-1.700.000
Sum ansvar: 180200 Statlige overføringer	-209.911.577	-210.639.000	-196.967.000	-188.857.000
Ansvar: 180300 Andre overføringer				
10990 Arbeidsgiveravgift	-2.355.399	0	0	0
14500 Overf. til andre kommuner	1.100.000	0	0	0
17000 Refusjon fra staten	-3.720.790	-1.100.000	-1.100.000	-1.233.166
17050 Andre refusjoner fra staten	-969.000	0	0	-2.608.968
17710 Refusjon fra andre private	-3.305	0	0	-816.345
18130 Integreringsstilskudd stat	-3.724.600	-4.098.000	-4.098.000	-6.735.419
18180 Rente- og avdragskompensasjon	-535.339	0	0	-568.096
18310 Overføringer fra fylkeskommuner	-1.100.000	0	0	0
18500 Overføring fra kommuner	-736.035	0	0	0
Sum ansvar: 180300 Andre overføringer	-12.044.469	-5.198.000	-5.198.000	-11.961.994
Ansvar: 180400 Eiendomsskatt				
18740 Eiendomsskatt, annen eiendom	-2.862.170	0	0	-2.649.524
18750 Eiendomsskatt, boliger og fritidsboliger	-20.342.686	-24.011.000	-24.011.000	-19.198.006
Sum ansvar: 180400 Eiendomsskatt	-23.204.856	-24.011.000	-24.011.000	-21.847.531
Sum virksomhet: 180 Skatter og rammetilskudd	-469.052.085	-470.094.000	-457.159.000	-450.505.281



	Regnskap 2020	Buds(end) 2020	Budsjett 2020	Regnskap 2019
Virksomhet: 190 Finanstransaksjoner og årsoppgjørdisposisjoner				
Ansvar: 190100 Renter, gebyrer og utbytte/tap på plasserte midler				
11300 Banktjenester og gebyrer	95.107	40.000	40.000	6.040
14720 Tap på fordringer og garantier	0	0	0	467
15000 Renter langsiktig gjeld	8.852.501	12.480.000	12.480.000	12.403.031
15010 Renter formidlingslån	1.195.580	0	0	0
15030 Lånegebyr	40	0	0	0
15050 Andre renteutgifter	121	0	0	0
15500 Avsetning bundne fond	69.833	0	0	177.499
16280 Andre gebyrinntekter	-20.550	0	0	-22.515
17710 Refusjon fra andre private	4.695	0	0	4.624
19000 Renter av bankinnskudd	-1.605.490	-2.000.000	-2.000.000	-3.217.231
19030 Renter av utlån	-1.360.621	-1.560.000	-1.560.000	-1.238.162
19040 Andre renteinntekter	-71.936	-60.000	-60.000	-250.020
19050 Utbytte og eieruttak	-3.600	0	0	-4.800
Sum ansvar: 190100 Renter, gebyrer og utbytte/tap	7.155.681	8.900.000	8.900.000	7.858.934
Ansvar: 190200 Avdrag				
15100 Avdrag langsiktige lån	19.610.902	19.279.000	19.279.000	19.262.223
Sum ansvar: 190200 Avdrag	19.610.902	19.279.000	19.279.000	19.262.223
Ansvar: 190500 Lønn og pensjon - avsetning og oppgjør				
10890 Stønad uten arbeidsgiveravgift	0	4.200.000	4.200.000	0
10900 Pensjon KLP	-1.894.389	-13.058.000	-13.058.000	-8.057.128
10910 Pensjon SPK	262.876	-2.668.000	-2.668.000	-952.048
10990 Arbeidsgiveravgift	-230.043	-717.366	-717.366	-1.270.293
11285 Diverse utgifter prosjekter	0	-1.050.000	-1.050.000	0
12720 Kjøp av tjenester	13.936	0	0	17.163
13730 Kjøp fra andre/private	1.589	0	0	1.542
13750 Kjøp fra IKS	14.833	0	0	14.393
14290 Momskomp drift - utgiftsføring	3.881	0	0	386
15400 Avsetninger til ubundne fond	0	0	0	413.632
17290 Momskomp drift - inntektsføring	-3.881	0	0	-386
19500 Bruk av bundne driftsfond	0	0	0	-413.632
Sum ansvar: 190500 Lønn og pensjon – avs og oppgj	-1.831.198	-13.293.366	-13.293.366	-10.246.371
Ansvar: 190800 Årets avskrivninger				
15900 Avskrivninger	25.464.777	25.300.000	25.300.000	24.894.493
19900 Motpost avskrivninger	-25.464.777	-25.300.000	-25.300.000	-24.894.493
Sum ansvar: 190800 Årets avskrivninger	0	0	0	0
Ansvar: 190900 Årsoppgjørdisposisjoner				
14720 Tap på fordringer og garantier	24.991	0	0	0
15400 Avsetninger til ubundne fond	16.073.241	8.008.932	0	21.737.812
15700 Overført til investeringsregnskap	19.843	20.000	0	0
15800 Regnskapsmessig mindreforbuk	0	0	0	8.508.932
17500 Ref. fra andre kommuner	-1.500	0	0	0
17710 Refusjon fra andre private	-5.608	0	0	0
19300 Disp.tidl.års netto driftsres.	-8.508.932	-8.508.932	0	-22.337.812
19400 Bruk av ubundne fond	0	-3.671.240	-3.651.240	-5.638.383
19500 Bruk av bundne driftsfond	0	0	0	-39.000
Sum ansvar: 190900 Årsoppgjørdisposisjoner	7.602.035	-4.151.240	-3.651.240	2.231.549
Sum virksomhet: 190 Finanstr og årsoppgjørdisp	32.537.420	10.734.394	11.234.394	19.106.335
TOTALT	0	0	0	0



Balanseregnskap

	Regnskap 2020	Regnskap 2019
210000005 Kontantkasse Bibliotek	500,00	670,00
210000015 Kontantkasse Allaktivitetshuset	700,00	700,00
210000020 Kontantkasse HBT dagsenter	3.972,00	3.972,00
210000025 Kontantkasse Råde ungdomsskole	300,00	300,00
210000030 Kontantkasse Nor Gård	1.231,00	6.557,00
210000035 Kontantkasse Nor Gård -salgstralle (videresalg)	1.343,00	1.903,00
210070010 DNB skattetrekk 1014.07.20645	11.261.703,50	11.386.745,43
210070040 DNB tilfluktsrom 1014.07.27747	740.167,48	732.853,56
210070100 DNB depositum 1210.72.46086	0,00	34.125,24
210070106 DNB depositum 1214.70.50028	22.740,94	22.718,22
210070107 DNB depositum 1214.81.64663	22.736,77	22.714,06
210070109 DNB depositum 1214.90.83489	22.733,97	22.711,26
210070110 DNB depositum 1224.64.87675	22.710,42	0,00
210070111 DNB depositum 1224.86.16812	22.704,34	0,00
210070112 DNB depositum 1224.88.15173	22.703,72	0,00
210320010 DNB driftskonto 1014.07.20661	151.377.857,45	146.589.381,53
210320020 DNB gammel OCR 1014.07.25787	4.438.135,14	2.596.118,16
210320030 DNB kronekort 1503.15.51037	35.409,33	28.402,49
210320040 DNB OCR 1503.22.66824	181.705,63	31.065,12
210320050 DNB Procasso 1503.26.82305	151,78	1.576,00
210320060 DNB Nor Gård - uttaks- og innskuddskort	45,77	1.215,22
213080500 Overgangskonto årene manuell	1.566.718,49	-328.773,61
213080501 Overgangskonto årene elektronisk	3.928.833,41	7.723.630,22
213610000 Fordringer på staten	16.984.085,38	15.245.720,56
213610850 Restanser refusjoner NAV	4.393.481,21	3.741.480,21
213640010 Oppgjørskonto momskompensasjon	3.281.451,00	2.577.122,00
213890000 Forskudd lønn	0,00	-11.698,00
213890010 For mye utbetalt lønn	148.255,21	94.016,10
213890020 Negativ lønn	908,10	77.013,36
213890025 Lønn brukere Nor Gård	200,00	18.900,00
213890030 Andre fordringer	326.366,00	1.202.278,50
213890300 Skogavgift	145.398,00	156.588,00
213890401 Komm. eiendomsgebyrer oppdr.g.nr 01	143.878,80	-152.175,16
213890410 Div. fakt. teknisk etat oppdr.g.nr 10	1.717.030,00	1.015.568,00
213890420 Husleier oppdr.g.nr 20	146.814,71	303.634,94
213890430 Barnehager/SFO oppdr.g.nr 30	130.888,89	223.100,93
213890440 Pleie og omsorg oppdr.g.nr 40	1.111.470,99	620.007,74
213890450 Terminforfall startlån oppdr.g. 50	319.583,10	320.209,70
213890460 Div. fakturering oppdr.g.nr 60	7.629.786,60	3.043.883,10
213890470 Terminforfall sosiale lån	225.523,31	186.358,59
213890820 Hjelpeskonto refusjoner	0,00	-7.797,00
219550000 Premieavvik KLP	25.387.041,00	27.339.810,00
219550010 Premieavvik SPK	1.493.357,60	2.668.376,00
219640040 Aga premieavvik KLP	3.579.574,57	3.854.915,00
219640041 Aga premieavvik SPK	265.630,12	370.452,50
220550003 Pensjonsmidler KLP	541.499.325,00	487.882.193,00
220550004 Pensjonsmidler SPK	67.115.480,00	72.450.402,00
221200010 Galleri F15 AS 1 aksje	10.000,00	10.000,00
221200020 Biblioteksentralen	1.500,00	1.500,00
221200025 Fredrikstad og omegn BBL	0,00	50,00
221200035 Viken Skog andeler	120.000,00	120.000,00
221200040 Unikom AS 137 aksjer	137.000,00	56.750,00
221200071 Mosseregionens næringsutvikling	6.000,00	6.000,00
221200075 Karlshus Boligstiftelse	0,00	120.000,00
221200080 Inspiria Eiendom AS	165,00	165,00
221200081 Østfold Energi AS	89.000,00	0,00
221200082 Radio Øst AS	20,00	0,00
221200083 Personalpartner AS	14.000,00	0,00
221550000 Egenkap. innskudd KLP - felles	13.614.940,00	12.606.539,00
221550002 Egenkap. innskudd KLP - sykepleiere	2.414.594,00	2.169.842,00
222890000 Formidlingslån	67.536.155,35	67.488.335,95
222890100 Utlån sosial lån	1.501.452,38	1.383.562,44
222890200 Utlån av egne midler	120.000,00	135.000,00



	Regnskap 2020	Regnskap 2019
224080600 A - Transportmidler	3.057.922,45	3.345.604,45
224080601 B - Anleggsmaskiner	3.377.549,37	3.549.324,37
224080602 C - Større nyttekjøretøy og anleggsmaskiner	1.422.416,66	0,00
224080603 D - Maskiner, verktøy, inventar og utstyr	10.135.495,51	10.004.358,54
224080604 E - Edb utstyr og kontormaskiner	7.944.492,83	7.781.995,49
227080600 F1 - Boliger	111.101.079,59	114.863.987,59
227080601 F2 - Skoler og barnehager	311.497.389,82	321.871.802,69
227080602 F3 - Idrettsanlegg	14.711.039,83	15.439.573,83
227080603 G1 - Forretningsbygg og lagerbygg	1.339.527,50	1.388.727,50
227080604 G2 - Administrasjonsbygg	36.747.912,42	37.776.517,42
227080605 G3 - Sykehjem og institusjoner	63.469.252,15	64.826.217,50
227080606 G4 - Kulturbygg	7.231.306,29	7.447.838,29
227080608 I - Tekniske anlegg (VAR)	2.080.827,03	1.804.920,66
227080609 J1 - Ledningsnett VA - vann	30.321.978,54	28.529.534,55
227080610 J2 - Ledningsnett VA - avløp	18.784.358,42	16.859.760,93
227080611 J3 - Kommunale veier	7.065.233,06	6.344.644,55
227080612 K - Veilys	3.860.944,93	2.476.046,98
227080613 K1 - Parkeringsplasser, friluftsområder o.l.	883.290,94	54.186,00
227080615 Ikke avskrivbare eiendeler	2.889.591,28	2.889.591,28
232200100 Leverandørgjeldskonto	-19.782.054,72	-20.462.219,34
232200120 Leverandørgjeld utlegg ansatte	-20.386,90	-14.353,56
232200130 Leverandørgjeld enkeltpersonforetak	-42.024,40	-46.584,38
232200600 Depositumskonto jfr 210070	-136.330,16	-102.268,78
232200601 Depositumskonto	-18.450,00	-18.450,00
232355000 Påløpte renter ikke forf.-andre finansinst.	-645.445,00	-1.205.641,00
232395000 Påløpte renter ikke forf.-Husbanken	-92.253,00	-206.528,00
232550000 2% trekk KLP ansatte andre kLP	0,00	123,21
232550040 KLP arbeidsgivers andel	0,00	688,71
232550070 SPK arbeidsgivers andel	3.677,97	0,00
232550080 2 % trekk ansatte SPK	717,65	0,00
232640001 Forskuddstrekk	-11.085.495,00	-11.175.655,00
232640100 Oppgjørskonto mva	1.458.996,00	897.571,00
232640110 Utleggstrekk	-55.122,00	-59.209,00
232640200 Arbeidsgiveravgift	-6.112.400,89	-6.046.611,44
232640270 Aga avsatte feriepengar	-4.141.993,88	-4.183.711,83
232890090 Anordning variabel lønn	-4.156.175,93	0,00
232890194 Innbet for vafler spiserommet	-5.025,37	-5.025,37
232890270 Avsatte feriepengar	-29.362.109,77	-29.658.018,98
232890300 Leverandørgjeld ansatte LEVANS	0,00	89,33
232890400 Tilgode komfakt	-206,00	0,00
232890700 Div kreditorer	-382.970,00	-655.094,56
239550000 Premieavvik KLP	-574.476,00	-1.025.805,00
239550010 Premieavvik SPK	-1.426.275,60	-2.338.418,00
239640000 AGA Premieavvik KLP	-81.003,61	-144.641,00
239640041 Aga Premieavvik SPK	-256.184,13	-323.941,00
240550000 Pensjonsforpliktelse KLP	-547.971.653,00	-544.375.465,00
240550001 Pensjonsforpliktelse SPK	-78.039.017,00	-90.153.984,00
240640000 Arb.g.avg av forpl.KLP	-912.598,25	-7.965.551,00
240640010 Arb.g.avg av forpl.SPK	-1.540.218,72	-2.496.205,00
245355020 Kommunalbanken - 20050563	-25.215.020,00	-26.131.930,00
245355030 Kommunalbanken - 20110869	-3.043.680,00	-3.424.160,00
245355060 Kommunalbanken - 20080160	-35.604.610,00	-37.187.050,00
245355070 Kommunalbanken - 20090023	-7.060.910,00	-7.442.570,00
245355080 Kommunalbanken - 20100150	-5.557.500,00	-5.842.500,00
245355090 Kommunalbanken - 20120598	-5.439.480,00	-6.119.420,00
245355091 Kommunalbanken - 20120601	-52.000.000,00	-53.625.000,00
245355093 Kommunalbanken - 20150736	-8.698.800,00	-9.113.040,00
245355100 Kommunalbanken - 20160570	-129.117.440,00	-133.030.080,00
245355110 Kommunalbanken - 20180620	-11.627.080,00	-12.239.040,00
245355188 Kommunalbanken - 20020639	0,00	-2.250.000,00
245355300 KLP - 8317 5020910	-22.109.333,00	-23.430.737,00
245355301 KLP - 8317 5182724	-13.691.669,00	-14.208.335,00
245355304 KLP - 8317 5041098	-6.303.220,00	-6.653.398,00
245355306 KLP - 8317 5244789	-19.187.450,00	-19.806.400,00



	Regnskap 2020	Regnskap 2019
245355307 KLP - 8317 5320523	-9.196.674,00	-9.537.292,00
245355308 KLP Banken - 83175536755	-119.498.552,00	-122.921.368,00
245395251 HB startlån - 115164683	-8.749.705,00	-10.681.317,00
245395252 HB startlån - 115205213	-2.826.559,00	-2.936.068,00
245395253 HB startlån - 115130197	0,00	-2.962.537,00
245395254 Husbanken - 114215759	0,00	-1.629.854,00
245395260 HB startlån - 115242935	-7.968.520,00	-8.268.169,00
245395261 HB startlån - 115288284	-4.739.866,00	-4.907.645,00
245395262 HB startlån - 115318961	-5.708.435,00	-5.957.274,00
245395263 HB startlån - 115348740	-8.523.973,00	-8.874.901,00
245395264 HB startlån - 115375586	-9.097.566,00	-9.374.767,00
245395265 HB startlån - 115398356	-9.373.044,00	-9.644.463,00
245395266 HB startlån - 115417354	-9.601.554,00	-9.871.254,00
245395267 HB startlån - 115433583	-15.000.000,00	0,00
245395268 HB startlån - 115439580	-5.000.000,00	0,00
251080100 Skogsavgift	-145.398,00	-156.588,00
251080101 Konsesjonsavgifter næringsformål NVE	-91.677,00	-79.005,00
251080102 Barnefattigdomsmidler (fra 2020), BAFA20	-29.271,62	0,00
251080103 Utvikling av sosiale tjenester NAV, SOSI19	-457.123,00	-610.000,00
251080104 BTI-tilskudd BTI-20	-950.000,00	0,00
251080105 BAFA17-tilskudd barnefattigdom fra 2010	-51.091,20	-51.091,20
251080106 Foreldrestøttende tiltak FOST19	-56.696,28	-73.955,12
251080107 Opplevelseskortet	0,00	-66.122,42
251080108 Smittervern/oppfølging psykiatri/rus PSYS20	-159.990,64	0,00
251080109 Rus og kriminalitet 2015	-43.973,56	-43.973,56
251080110 Oppfølgings- og losfunksjoner	-375.000,00	0,00
251080111 Folkehelsemidler	0,00	-32.380,49
251080112 Langvarig og sammensatt oppfølging, LASA20	-269.393,75	0,00
251080113 Trafikksikker kommune TRSK18	-74.376,04	-74.930,04
251080114 Dagaktivitetstilbud til hjemmeboende med demens D	0,00	-708.310,00
251080115 Trygge lokalsamfunn	-23.295,00	-23.295,00
251080119 H.dir. til jordmor- og skolehelsetjeneste	-385.815,72	-495.630,29
251080120 Minges fond-Råde sykehjem	-1.499.493,11	-1.527.451,58
251080122 PPT videreutdanning 2016	-12.000,00	-12.000,00
251080123 Frivilligsentralen 2016	-30.000,00	-30.000,00
251080124 Rekruttering av fastlege	0,00	-54.514,22
251080129 Innovasjonstilskudd	-276.704,77	0,00
251080130 Skjønnsmidler 2012-infoavd	-37.165,16	-53.903,72
251080131 Skjønnsmidler-effektivisering nytt øko.syst.	0,00	-10.657,00
251080133 Kompetansemidler fra fylkesmannen	-173.308,08	-149.881,05
251080134 Data fra arkivbaser 2014	-20.254,64	-20.254,64
251080135 Lederutviklingsprogram, prosjekt LEDU18	-579.192,25	0,00
251080136 Digitalisering, strategi og innovasjon	-319.182,35	-319.182,35
251080137 Klarspråkarbeid 2019	-6.730,20	-6.730,20
251080138 Skjønnsmidler Smartkom, INSK20	-1.000.000,00	0,00
251080202 Språkkommune 2017-skoler	-277.212,95	-277.212,95
251080203 Leseglede sammen LESA19	-24.914,65	-4.590,70
251080204 Sjumilssteget	-300.490,92	-300.490,92
251080205 Spetalen elevråd 2010	-18.800,00	-18.800,00
251080206 Kompetansemidler barnehager KOBH18	-274.229,19	-274.229,19
251080208 Kompetansemidler skoler KOSK18	-73.955,00	-73.955,00
251080212 Skolesekken	-107.606,06	-81.146,06
251080214 Helsefremmende grunnskole HFGS18	-10.561,74	-12.078,80
251080215 Øst lærerinnset 1-10 - LÆRØ18	-378.953,00	-378.953,00
251080216 Kulturskolen/tilsk.DNB	-100.000,00	-100.000,00
251080218 Saltnes bh - teoriforb.kurs 2015	-21.000,00	-21.000,00
251080219 Erasmus - Spetalen skole	-255.725,29	-252.506,21
251080221 Den kulturelle spaserstokk	-116.388,50	-76.783,50
251080222 Komputv lærere - Råde og Våler 2017	-390.000,00	-390.000,00
251080223 Helsefremmende barnehager HFBH17	-32.636,20	-32.636,20
251080224 Utekjøkken Karlshus skole RØREKJ	-3.443,20	-3.443,20
251080225 Gymsal Karlshus, tilskudd fra Sparebankstiftelsen	-1.050,40	-1.050,40
251080226 Gave fra FAU til Karlshus skole	-4.887,00	-1.887,00
251080227 Gave fra barneidretten til gymsal GYMS19	0,00	-18.725,00



	Regnskap 2020	Regnskap 2019
251080228 Tilskudd til minoritetsspråklige barn i barnehage	-168.095,00	0,00
251080250 Allaktivitetshuset	-94.140,80	-94.140,80
251080251 Tilskudd til utlånsbod, UTLBOD	-12.500,00	0,00
251080300 Vedlikeholdstilskudd 2020	-2.660.423,35	0,00
251080310 Boligtilskudd etablering og tilpasning	-897.347,13	-487.347,13
251080311 Boligtilskudd tilpasning	0,00	-150.000,00
251080320 Økonomisk rådgivning/nav	-20.000,00	-20.000,00
251080400 Friluftsområder	-56.214,31	-56.214,31
251080406 Fellingsavgifter	-8.371,00	0,00
251080500 Trivselskonto Eldresenteret	-49.722,50	-77.722,50
251080501 Velferdstiltak ansatte H/S	-21.564,78	-21.564,78
251080502 HBT Gaver ansatte	-37.271,80	-58.127,00
251080506 Aktivitetstilbud og besøksvert AKBE20	-400.000,00	0,00
251080507 Pårørende støtte PÅST20	-421.752,00	0,00
251080510 GAVER - LILLA AVD	-12.809,50	-14.123,50
251080511 GAVER - HVIT AVD	-19.000,35	-13.900,35
251080512 GAVER - GRØNN AVD	-23.500,00	-13.500,00
251080513 GAVER - GUL AVD	-8.900,00	-8.900,00
251080514 GAVER - BRUN AVD	-4.675,00	-4.675,00
251080515 GAVER - RØD AVD	-7.671,60	-8.278,00
251080597 Karlshusskogen, prosjekt KARL20	-30.000,00	0,00
251080598 Utbyggingsavtaler	-60.000,00	-60.000,00
251080599 Ren kystlinje, KYST19	-88.184,60	-92.623,00
251080600 Utviklingsprogrammet for byregioner	-12.934,40	-12.934,40
251080601 Karlshusskogen - sivkutting, plukkhogst mm	-19.140,00	-95.700,00
251080603 Geosynkronisering av plandata	0,00	-20.000,00
251080604 Storesand - ny badeflate STOR19	-16.460,00	-16.460,00
251080606 Storsalamander 2015/2016	-30.499,73	-43.125,00
251080607 Husebystranda-rynkeroser 2017-HUSE17	-5.647,00	-5.647,00
251080608 Kulturminneplan	-87.074,00	-87.074,00
251080609 Husebystranda, oppgraderinger	-66.120,00	-66.120,00
251080610 Selvkost vann	-994.740,00	-2.224.177,00
251080620 Selvkost avløp	-44.170,00	-2.422.412,00
251080630 Selvkost feietjenester	-197.015,00	-329.823,00
251080640 Selvkost byggesaker	-353.561,00	-279.498,00
251080650 Selvkost oppmåling	-327.156,00	-382.750,00
251080660 Selvkost utslippstillatelser	0,00	-453.111,00
251080670 Selvkost eierseksjonering	-11.783,00	0,00
253080100 Investeringsfond	-21.755.219,91	-21.740.219,91
255080200 Tilfluktsrom	-313.685,48	-309.871,56
255080300 Til fremme av husdyrbruk i Råde	-210.318,18	-210.318,18
255080422 Skatepark Saltnes	-400.000,00	-400.000,00
255080609 Ekstra avdrag Husbanken	-8.874.155,80	-5.991.763,20
255080610 Kommunale friområder	-1.226.007,00	-58.007,00
255080611 Avsetning til tap startlån	-14.138,46	-14.138,46
256080100 Disposisjonsfond	-63.008.380,26	-45.912.740,98
256080110 Råde Parkfestival	-20.000,00	-20.000,00
256080150 Friluft- og friområder	-914.767,00	-914.767,00
2581080100 Endring regnskapsprinsipp AK drift	-544.086,00	-544.086,00
25950080590 Regnskapsmessig mindreforbruk	0,00	-8.508.932,00
25990080000 Kapitalkonto	-134.451.707,93	-140.725.001,14
25990080001 Utbet. sosiallån	-235.797,86	-267.973,94
25990080003 Endring pensjonsmidler	-48.282.210,00	-27.120.897,00
25990080004 Innbet. avdrag sosiallån	117.907,92	79.604,14
25990080005 Innbet avdrag andre lån	15.000,00	15.000,00
25990080007 Aksjer og andeler - salg/nedskrivning	25.800,00	0,00
25990080010 Bruk av lånemidler fra eksterne lån	25.643.860,34	22.976.961,15
25990080013 Endring pensjonsforpliktelse	-8.518.779,00	27.314.621,00
25990080015 Endring aga netto pensjonsforpliktelse	-8.036.253,03	27.314,00
25990080030 Innbet. avdrag formidlingslån	11.401.419,60	8.512.375,82
25990080050 Aktivering utstyr, maskiner og transport	-6.209.176,97	-5.001.471,70
25990080055 Avskrivninger maskiner/utstyr	4.907.550,00	4.595.319,21
25990080059 Nedskrivning/salg av eiendeler	79.323,00	991,00
25990080060 Aktivering av fast eiendom	-10.001.899,03	-8.662.133,92



	Regnskap 2020	Regnskap 2019
25990080065 Avskrivninger faste eiendommer/anlegg	20.557.227,00	20.299.174,00
25990080070 Aksjer og andeler-kjøp	-1.342.173,00	-1.277.340,00
25990080075 Utbetalt formidlingslån	-11.449.239,00	-12.183.050,55
25990080100 Avdrag på eksterne lån	-28.129.929,00	-23.035.200,00
29100080000 Ubr. lånemidler til disp for k.styret	9.571.790,09	9.571.790,09
29100080011 Ubr. lånemidler -HB flyktningeboliger	2.448.688,14	2.448.688,14
29100080106 Ubr. lånmidler investering	27.550.787,41	41.745.408,75
29100080190 Ubr. lånemidler - Startlån	10.613.387,25	2.062.626,25
29200080513 Tilskudd TM 2009	180.000,00	200.000,00
29200080514 Tilskudd TM 2009	387.000,00	430.000,00
29200080515 Tilskudd TM 2010	50.000,00	55.000,00
29200080516 Tilskudd TM 2010	34.062,00	37.159,00
29200080518 Tilskudd TM 2011	7.500,00	15.000,00
29200080519 Tilskudd TM 2012	0,00	130.000,00
29200080521 Tilskudd TM 2013	103.731,00	111.711,00
29200080522 Tilskudd TM 2013	130.000,00	140.000,00
29200080524 Tilskudd TM 2014	105.000,00	112.500,00
29200080525 Tilskudd TM 2015	183.750,00	196.000,00
29200080526 Tilskudd TM 2015	75.000,00	80.000,00
29200080527 Tilskudd TM 2016	208.000,00	221.000,00
29200080528 Tilskudd TM 2016	80.000,00	85.000,00
29200080529 Tilskudd TM 2016	305.074,00	324.142,00
29200080530 Tilskudd TM 2016	160.000,00	170.000,00
29200080531 Tilskudd TM 2016	296.110,00	321.110,00
29200080532 Tilskudd TM 2017	0,00	180.000,00
29200080533 Tilskudd TM 2017	136.516,00	156.019,00
29200080534 Tilskudd TM 2017	170.000,00	180.000,00
29200080535 Tilskudd TM 2017	170.000,00	180.000,00
29200080536 Tilskudd TM 2018	0,00	190.000,00
29200080537 Tilskudd TM 2018	83.981,00	94.478,00
29200080538 Tilskudd TM 2018	180.000,00	190.000,00
29200080539 Tilskudd TM 2018	0,00	95.000,00
29200080540 Tilskudd TM 2019	161.500,00	170.000,00
29200080541 Tilskudd TM 2019	95.000,00	100.000,00
29200080542 Tilskudd TM 2019	95.000,00	100.000,00
29200080543 Tilskudd TM 2020	200.000,00	0,00
29200080544 Tilskudd TM 2020	100.000,00	0,00
29200080700 Underskudd selvkost	77.602,00	0,00
29999080011 Motkonto ubr.lånemidler flyktn.boliger 29100	-2.448.688,14	-2.448.688,14
29999080106 Motkonto ubr. lånemidler investering 29100	-37.122.577,50	-51.317.198,84
29999080190 Motkonto ubr. lånemidler startlån 29100	-10.613.387,25	-2.062.626,25
29999080500 Motkonto tilskudd 29200	-3.697.224,00	-4.264.119,00
29999080700 Motkonto underskudd selvkost 29200	-77.602,00	0,00
29999080900 Feilkonto OCR	0,00	0,01
TOTALT	0,00	0,00

